

**1.4. Աշխատանքի շուկայի ցուցանիշներ**

**1.4.1. Ջրաղվածություն**

*Տնտեսապես ակտիվ բնակչության կազմը*

	Տնտեսապես ակտիվ բնակչություն*, մարդ	այդ թվում՝		Պաշտոնապես գրանցված գործազրկության մակարդակը **, %
		գրաղվածների թվաքանակը, մարդ	պաշտոնապես գրանցված գործազուրկների թվաքանակը, մարդ	
2013թ.	63545	60978*	2567	4.0
2014թ.	62605	61071	1534	2.5

*Աշխատուժի առաջարկն ըստ ամիսների, 2014թ.*

	Աշխատանք փնտրողներ		նրանցից՝ չգրաղվածներ		որոնցից՝ գործազուրկներ	
	ընդամենը, մարդ	2013թ. նույն ամսվա նկատմամբ, %	ընդամենը, մարդ	2013թ. նույն ամսվա նկատմամբ, %	ընդամենը, մարդ	2013թ. նույն ամսվա նկատմամբ, %
հունվար	2798	87.8	2796	87.9	2503	85.0
փետրվար	2725	85.4	2723	85.4	2432	82.5
մարտ	2668	83.4	2666	83.4	2380	80.5
ապրիլ	2617	81.9	2615	81.9	2330	79.2
մայիս	2583	83.9	2581	83.9	2292	81.2
հունիս	2539	83.5	2537	83.4	2233	80.1
հուլիս	2432	82.3	2432	82.4	2208	81.7
օգոստոս	2288	79.1	2288	79.1	2143	81.0
սեպտեմբեր	2100	73.1	2100	73.2	1955	76.0
հոկտեմբեր	1989	70.5	1989	70.5	1917	75.9
նոյեմբեր	1830	63.8	1830	63.9	1687	65.6
դեկտեմբեր	1679	58.7	1679	58.7	1534	59.8

*Կին աշխատուժի առաջարկն ըստ ամիսների, 2014թ.*

	Աշխատանք փնտրողներ		նրանցից՝ չգրաղվածներ		որոնցից՝ գործազուրկներ	
	ընդամենը, մարդ	2013թ. նույն ամսվա նկատմամբ, %	ընդամենը, մարդ	2013թ. նույն ամսվա նկատմամբ, %	ընդամենը, մարդ	2013թ. նույն ամսվա նկատմամբ, %
հունվար	2699	87.5	2697	88.9	2465	86.5
փետրվար	2631	86.6	2629	86.6	2397	84.0
մարտ	2573	84.7	2571	84.7	2348	82.3
ապրիլ	2524	83.1	2522	83.2	2298	80.7
մայիս	2486	84.1	2484	84.2	2256	81.7
հունիս	2446	83.4	2444	83.3	2200	80.2
հուլիս	2339	81.8	2339	82.0	2166	81.2
օգոստոս	2206	78.4	2196	78.2	2100	80.0
սեպտեմբեր	2022	72.9	2022	72.9	1926	75.9
հոկտեմբեր	1917	70.3	1917	70.4	1820	73.1
նոյեմբեր	1762	63.9	1762	64.0	1665	66.0
դեկտեմբեր	1611	58.5	1611	58.5	1513	60.0

Ըստ վիճակագրական տեղեկություններ տրամադրողներից ստացված տվյալների և գնահատման՝ հանրապետությունում 2014թ. գրաղվածների թվաքանակը կազմել է 61071 մարդ, որից 75.3 տոկոսը վարձու աշխատողներ են, իսկ 24.7 տոկոսը կամ մարդ հանդիսանում են ինքնագրաղվածներ:

\* Տնտեսապես ակտիվ բնակչության թվաքանակն իրենից ներկայացնում է գրաղված և պաշտոնապես գրանցված գործազուրկ բնակչության թվաքանակների հանրագումար: Ջրաղված բնակչության թվաքանակի հաշվառումը կատարվել է վիճակագրական տեղեկություններ տրամադրողներից ստացվող պետական վիճակագրական հաշվետվությունների տվյալների, ինքնագրաղվածների (ներառյալ գյուղական տնտեսություններում գրաղվածները, ինչպես նաև շրջկենտրոնների բնակչությունը) թվաքանակի գնահատման հիման վրա:

\*\* Հաշվարկված է տնտեսապես ակտիվ բնակչության թվաքանակի նկատմամբ:

Չբաղվածների (վարձու աշխատողների) միջին ցուցակային թվաքանակն ըստ տնտեսության ճյուղերի

	2013թ.	2014թ.	Բացարձակ աճը (նվազումը «-» նշանով)	/մարդ/ Աճի տեմպը, %
<b>Ընդամենը</b>	<b>45888</b>	<b>45960</b>	<b>72</b>	<b>100.2</b>
Արդյունաբերություն	6321	6368	47	100.7
Գյուղատնտեսություն և անտառտնտեսություն	857	970	113	113.2
Շինարարություն	3259	3145	-114	96.5
Տրանսպորտ և կապ	1924	1769	-155	91.9
Առևտուր	5202	4750	-452	91.3
Բնակվումտնտ և կենցաղապասարկում	2494	2457	-37	98.5
Առողջապահություն	2518	2700	182	107.2
Սոցիալական ապահովություն և ապահովագրություն	116	106	-10	91.4
Ֆիզկուլտուրա և սպորտ	203	225	22	110.8
Կրթություն	9454	9430	-24	99.7
Մշակույթ և արվեստ	1582	1643	61	103.9
Գիտություն և գիտական սպասարկում	200	222	22	111.0
Ֆինանսներ և վարկ	743	911	168	122.6
Կառավարում և պաշտպանություն	9984	10223	239	102.4
Հասարակական կազմակերպություններ	589	605	16	102.7
Այլ ճյուղեր	442	436	-6	98.6

2014թ. դեկտեմբերի վերջի դրությամբ ԼՂՀ աշխատանքի և սոցիալական հարցերի նախարարության աշխատանքի և զբաղվածության բաժնում հաշվառման են կանգնել 1679 չբաղված քաղաքացիներ, որոնց 91.4 տոկոսը ստացել են գործազուրկի կարգավիճակ: Չբաղված քաղաքացիների թվաքանակը նախորդ տարվա համապատասխան ժամանակաշրջանի նկատմամբ նվազել է 41.3 տոկոսով:

Աշխատուժի առաջարկի դինամիկան ըստ հանրապետության շրջանների

	2014թ. հունվարի 1-ի դրությամբ		2015թ. հունվարի 1-ի դրությամբ		2015թ. հունվարի 1-ի դրությամբ տվյալները 2014թ. հունվարի 1-ի դրությամբ տվյալների նկատմամբ,%	
	աշխատանք փնտրող քաղաքա- ցիների թվաքանակը, մարդ	նրանցից՝ գործա- զուրկներ	աշխատանք փնտրող քաղաքա- ցիների թվաքանակը, մարդ	նրանցից՝ գործա- զուրկներ	աշխատանք փնտրող քաղաքացիների թվաքանակը, մարդ	նրանցից՝ գործա- զուրկներ
<b>Ընդամենը</b>	<b>2861</b>	<b>2567</b>	<b>1679</b>	<b>1534</b>	<b>58.7</b>	<b>59.8</b>
ք.Ստեփանակերտ	2289	2187	1309	1207	57.2	55.2
Ասկերան	45	45	40	40	88.9	88.9
Հաղրուք	72	70	44	41	61.1	58.6
Մարտակերտ	143	67	84	84	58.7	125.4
Մարտունի	140	75	82	82	58.6	109.3
Շուշի	75	59	54	38	72.0	64.4
Քաշաթաղ	97	64	66	42	68.0	65.6

Աշխատանք փնտրող անձանց աշխատանքի տեղավորումը, 2014թ.

	Ընդամենը, մարդ	նրանցից՝ կանայք	Ապահովվել են աշխատանքով	
			ընդամենը, մարդ	նրանցից՝ կանայք
<b>Աշխատանք փնտրողներ, ընդամենը</b>	<b>1679</b>	<b>1611</b>	<b>139</b>	<b>120</b>
այդ թվում՝				
զբաղվածներ, նրանցից՝	-	-	-	-
կենսաթոշակառուներ (ապահովագրական, տարիքային և սոցիալական ծերության)	-	-	-	-
չզբաղվածներ, այդ թվում՝	1679	1611	139	120
կենսաթոշակառուներ (արտոնյալ պայմաններով, երկարամյա ծառայության, մասնակի, հաշմանդամության, կերակրողին կորցնելու դեպքում) նրանցից՝	-	-	-	-
հաշմանդամներ	-	-	-	-
չզբաղվածներից՝ <b>գործազուրկներ՝ նրանցից՝</b>	<b>1534</b>	<b>1513</b>	<b>139</b>	<b>120</b>

ԻՐԱԿԱՆ ՀԱՏՎԱԾ

	Ընդամենը, մարդ	նրանցից՝ կանայք	Ապահովվել են աշխատանքով	
			ընդամենը, մարդ	նրանցից՝ կանայք
մինչև 1 տարի աշխատանքային ստաժ ունեցողներ	10	9	-	-
բանվորներ	467	347	-	-
առաջին անգամ աշխատանք փնտրողներ, նրանցից՝ շրջանավարտներ, այդ թվում՝	135	89	-	-
հանրակրթական դպրոցների	7	5	-	-
միջին մասնագիտական և բարձրագույն ուսումնական հաստատությունների	11	10	-	-
մասնագիտական-տեխնիկական ուսումնարանների	5	5	-	-

Գործազուրկների կառուցվածքն ըստ շրջանների 2015թ. հունվարի 1-ի դրությամբ (%)

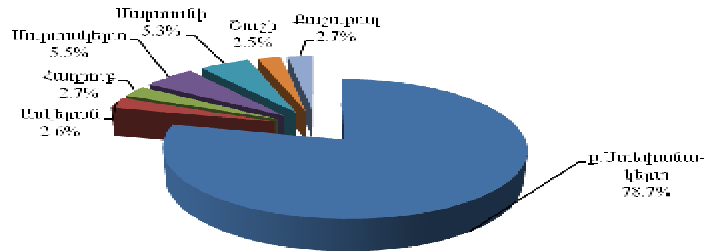

Նախորդ տարվա համապատասխան ժամանակահատվածի համեմատ գործազուրկների թիվը նվազել է 1033-ով կամ 40.2 տոկոսով:

Գործազուրկների և նպաստառու գործազուրկների թվաքանակների դինամիկան ըստ շրջանների

/մարդ/

	Գործազուրկների թվաքանակը		այդ թվում՝ նպաստառու	
	2014թ. հունվարի 1-ի դրությամբ	2015թ. հունվարի 1-ի դրությամբ	2014թ. հունվարի 1-ի դրությամբ	2015թ. հունվարի 1-ի դրությամբ
<b>Ընդամենը</b>	<b>2567</b>	<b>1534</b>	<b>408</b>	-
ք.Ստեփանակերտ	2187	1207	286	-
Ասկերան	45	40	9	-
Հաղբուֆ	70	41	10	-
Մարտակերտ	67	84	18	-
Մարտունի	75	82	22	-
Շուշի	59	38	18	-
Քաշաթաղ	64	42	45	-

2014թ. դեկտեմբերի վերջի դրությամբ կանայք կազմում են պաշտոնապես գրանցված գործազուրկ քաղաքացիների 98.6 տոկոսը: Գործազուրկ կանանց մեծամասնությունն ունի միջնակարգ (ըրիվ) ընդհանուր կրթություն՝ 64.3 տոկոս և պատկանում է 30-50 տարիքային խմբին՝ 42.7 տոկոս:

Գործազուրկների տարիքային և կրթական կազմի վերաբերյալ տվյալների դինամիկան ըստ սեռի

/մարդ/

	2014թ. հունվարի 1-ի դրությամբ			2015թ. հունվարի 1-ի դրությամբ		
	ընդամենը	կանայք	տղամարդիկ	ընդամենը	կանայք	տղամարդիկ
<b>Ընդամենը գործազուրկներ</b>	<b>2567</b>	<b>2521</b>	<b>46</b>	<b>1534</b>	<b>1513</b>	<b>21</b>
այդ թվում՝ ըստ տարիքային խմբերի						
մինչև 18	7	5	2	1	-	1
18-22	29	24	5	33	28	5
22-30	604	593	11	603	597	6
30-50	1713	1695	18	654	646	8
50 և բարձր	214	204	10	243	242	1
ըստ կրթության						
բարձրագույն	292	281	11	131	127	4

ԻՐԱԿԱՆ ՀԱՏՎԱԾ

	2014թ. հունվարի 1-ի դրությամբ			2015թ. հունվարի 1-ի դրությամբ		
	ընդամենը	կանայք	տղամարդիկ	ընդամենը	կանայք	տղամարդիկ
միջին մասնագիտական	627	619	8	377	373	4
միջնակարգ (լրիվ) ընդհանուր	1588	1566	22	983	973	10
հիմնական ընդհանուր	60	55	5	43	40	3

Գործազուրկներն ըստ մասնագիտության

Մասնագիտությունների անվանումը	Քանակը, ընդամենը	այդ թվում՝		
		բարձրագույն	միջին մասնագիտական	հիմնական (միջնակարգ) ընդհանուր
<b>Ընդամենը գործազուրկներ այդ թվում՝</b>	<b>1534</b>	<b>131</b>	<b>377</b>	<b>1026</b>
1. Մանկավարժ	41	25	16	-
2. Բժիշկ	6	5	1	-
3. Բուժքույր, բուժակ	28	-	28	-
4. Տնտեսագետ	31	8	23	-
5. Հաշվապահ	46	11	34	1
6. Ինժեներ-մեխանիկ	3	2	1	-
7. Մեքենագրուհի	8	-	5	3
8. Համակարգչի օպերատոր	33	-	24	9
9. Կարող, գորգագործ	20	-	6	14
10. Վարորդ	6	-	1	5
11. Վաճառող	102	10	11	81
12. Այլ մասնագիտություններ	1109	70	227	812
13. Մասնագիտություն չունեցողներ	101	-	-	101

Աշխատանք փնտրողների աշխատանքի տեղավորման կառուցվածքն ըստ տնտեսության ճյուղերի 2014թ. (%)

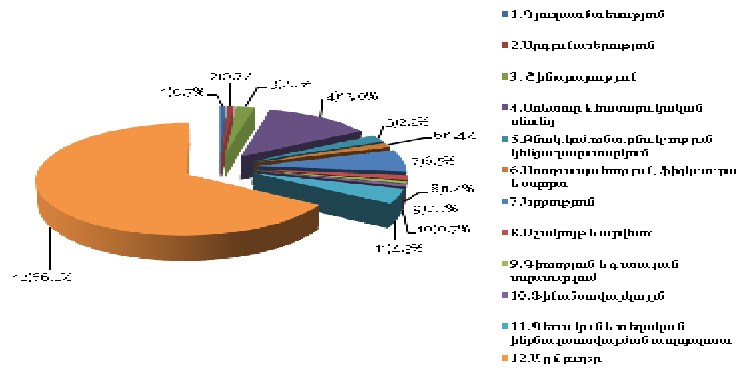

Աշխատանք փնտրողների աշխատանքի տեղավորումը ըստ շրջանների 2014թ. (%)

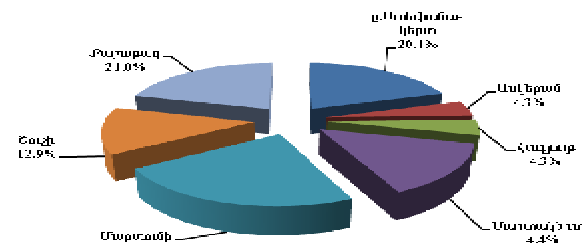

Տարեսկզբից աշխատանքի տեղավորված գործազուրկների բաշխումն ըստ գործազրկության տևողության

	Ընդամենը (մարդ)	այդ թվում՝ կանայք
Մինչև 3 ամիս	6	5
3-ից մինչև 6 ամիս	27	23
6-ից մինչև 12 ամիս	68	61
Մեկ տարուց ավել	38	31

Ըստ շրջանների աշխատանք փնտրող և աշխատանքի տեղավորված քաղաքացիների թվաքանակների հարաբերակցությունը տատանվում է 2.1-ից (ք.Ստեփանակերտ) 43.9 տոկոսի (Քաշաթաղի շրջան) սահմաններում: Այդ հարաբերակցության տատանումներն ըստ շրջանների գրաֆիկորեն պատկերված է ստորև.

Աշխատանքի տեղավորված քաղաքացիների թվաքանակը աշխատանք փնտրող քաղաքացիների ընդհանուր թվաքանակի նկատմամբ ըստ շրջանների (%)

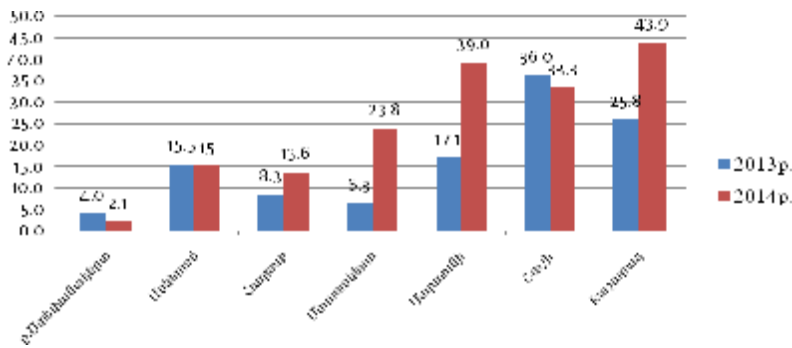

**1.4.2. Բնակչության դրամական եկամուտները և ծախսերը, աշխատավարձ և այլ եկամուտներ**

*Բնակչության դրամական եկամուտների և ծախսերի հաշվեկշիռը*

Բնակչության դրամական եկամուտները 2014թ. կազմել են 150907.5 մլն դրամ և նախորդ տարվա համեմատ աճել են 10.6 տոկոսով: Դրամական ծախսերը կազմել են 150466.4 մլն դրամ, նախորդ տարվա համեմատ ավելացել են 10.9 տոկոսով:

*Բնակչության դրամական եկամուտները և ծախսերը*

	2013թ.	2014թ.	Բացարձակ աճը (նվազումը «-» նշանով)	/մլն դրամ / 2014թ. տոկոսներով 2013թ. նկատմամբ, %
Բնակչության դրամական եկամուտները	136500.4	150907.5	14407.1	110.6
Բնակչության դրամական ծախսերը	135718.8	150466.4	14747.6	110.9
Եկամուտների գերազանցումը ծախսերի նկատմամբ	781.6	441.1	-340.5	56.4

*Բնակչության դրամական եկամուտներն ըստ աղբյուրների*

	2013թ.	2014թ.
<b>Ընդամենը եկամուտներ</b> <i>այդ թվում՝</i>	<b>100.0</b>	<b>100.0</b>
Աշխատանքի վարձատրություն	53.6	54.0
Սոցիալական և այլ տրանսֆերտներ	18.4	18.2
Եկամուտներ գյուղմթերքների իրացումից	14.1	11.9
Եկամուտներ ձեռնարկատիրական գործունեությունից	7.3	6.7
Այլ եկամուտներ	6.6	9.2

Բնակչության դրամական եկամուտների կառուցվածքի ուսումնասիրությունը ցույց է տալիս, որ ամենաբարձր տեսակարար կշիռն ունի աշխատանքի վարձատրությունը՝ 2014թ.՝ 54.0 տոկոս, 2013թ.՝ 53.6 տոկոս:

Բնակչության դրամական եկամուտների ընդհանուր ծավալից 2014թ. ապրանքների գնման և ծառայությունների վճարման համար բնակչությունը ծախսել է 131430.0 մլն դրամ (87.1 տոկոս), պարտադիր վճարումների և կամավոր մուծումների կատարման համար՝ 6755.6 մլն դրամ (4.5 տոկոս):

*Բնակչության դրամական եկամուտների օգտագործման կառուցվածքը (տոկոսներով)*

	2013թ.	2014թ.
<b>Ընդամենը եկամուտներ</b>	<b>100.0</b>	<b>100.0</b>
<i>դրանցից օգտագործվել են՝</i>		
Ապրանքների գնման	79.0	74.1
Ծառայությունների վճարման համար	13.6	13.0
Պարտադիր վճարների և զանազան այլ մուծումների համար	5.1	4.5
Ավանդների և արժեթղթերի ձևով խնայողությունների հավելան	4.3	3.3
Վարկերի դիմաց պարտավորությունների փոփոխություն	-6.5	0.3
Այլ ծախսեր	3.9	4.5
Կանխիկ դրամի աճ (+) կամ նվազում (-) բնակչության ձեռքին	0.6	0.3

*Բնակչության իրական տնօրինվող դրամական եկամուտներ:* Բնակչության իրական տնօրինվող դրամական եկամուտները (եկամուտները՝ հանած պարտադիր վճարումները, հաշվի առած ապրանքների և ծառայությունների սպառողական գների ինդեքսների փոփոխությունները) 2014թ. կազմել են 137944.5 մլն դրամ, ինչը նախորդ տարվա համեմատ աճել է 6.5 տոկոսով:

*Աշխատանքի վարձատրություն*

2014թ., համաձայն վիճակագրական տեղեկություններ տրամադրողների կողմից ստացված տվյալների, տնտեսությունում զբաղվածների միջին ամսական անվանական աշխատավարձը կազմել է 134310 դրամ և նախորդ տարվա համեմատությամբ աճել է 4.4 տոկոսով: Ընդ որում՝ բյուջետային ֆինանսավորում ունեցող հիմնարկներում և կազմակերպություններում զբաղվածների աշխատավարձը կազմել է 153318 դրամ և նախորդ տարվա համեմատությամբ աճել է 4.7 տոկոսով, իսկ առևտրային և ոչ առևտրային կազմակերպություններում զբաղվածներին համապատասխանաբար՝ 118635 դրամ և աճել 4.0 տոկոսով:

Միջին ամսական անվանական աշխատավարձի տատանումն ըստ տնտեսության ճյուղերի և փոփոխությունը նախորդ տարվա նկատմամբ բնութագրվում է ստորև բերված տվյալներով.

*Միջին ամսական անվանական աշխատավարձն<sup>1</sup>  
ըստ տնտեսության ճյուղերի*

	2013թ.	2014թ.	այդ թվում՝			2014թ. տոկոսներով 2013թ. նկատմամբ	/դրամ/ 2014թ. ճյուղերի միջին ամսական անվանական աշխատավարձը տոկոսներով՝ միջին հանրապետականի նկատմամբ
			բյուջետային ֆինանսավորում ունեցող հիմնարկներում և կազմակերպություններում	առևտրային և ոչ առևտրային կազմակերպություններում, որից՝			
				պետական հատված	ոչ պետական հատված		
<i>Ընդամենը</i>	<b>128621</b>	<b>134310</b>	<b>153318</b>	<b>113033</b>	<b>121177</b>	<b>104.4</b>	<b>100.0</b>
Արդյունաբերություն	140779	142820	-	129766	148616	101.4	106.3
Գյուղատնտեսություն և անտառտնտեսություն	100287	95111	95482	106072	76787	94.8	70.8
Շինարարություն	157187	174706	58467	149467	177123	111.1	130.1
Տրանսպորտ և կապ	123284	127873	120408	89729	145269	103.7	95.2

<sup>1</sup> Այստեղ և հետագայում ցուցանիշը հաշվարկված է ըստ 01.01.2014թ.-ից ուժի մեջ մտած «Եկամտային հարկի մասին» ԼՂՀ օրենքի (ՀՕ-86-Ն), որի համաձայն ԼՂՀ-ում աշխատանքի վարձատրության և դրան հավասարեցված այլ վճարումներում 2014թ. հունվարի 1-ից ներառվել են նաև գործատուի կողմից վճարվող պարտադիր սոցիալական ապահովության վճարները: Նշված օրենսդրական փոփոխության արդյունքում, 2013-2014թթ. աշխատավարձի ցուցանիշների համադրելիությունն ապահովելու նպատակով, 2013թ. համապատասխան ցուցանիշները վերահաշվարկվել են ըստ գործող մեթոդաբանության՝ գործատուի կողմից վճարվող պարտադիր սոցիալական ապահովության վճարի հաշվարկային դրույքաչափերը կիրառելու մեթոդով:

ԻՐԱԿԱՆ ՀԱՏՎԱԾ

	2013թ.	2014թ.	այդ բվում՝			2014թ. տոկոսներով 2013թ. նկատմամբ	/դրամ/ 2014թ. ճյուղերի միջին ամսական անվանական աշխատավարձը տոկոսներով՝ միջին հանրապետականի նկատմամբ
			բյուջետային ֆինանսավորում ունեցող հիմնարկներում և կազմակերպություններում	առևտրային և ոչ առևտրային կազմակերպություններում, որից՝			
				պետական հատված	ոչ պետական հատված		
Առևտուր	64813	58493	-	-	58493	90.2	43.6
Բնակկոմտնտ. և կենցաղսպասարկում	70519	72510	76372	97636	63938	102.8	54.0
Առողջապահություն	92842	100285	83440	109155	72900	108.0	74.7
Սոցիալական ապահովություն և ապահովագրություն	80663	77410	75429	-	91583	96.0	57.6
Ֆիզկուլտուրա և սպորտ	57394	62586	62715	62398	50123	109.0	46.6
Կրթություն	91412	98995	96696	112188	97950	108.3	73.7
Մշակույթ և արվեստ	68722	75817	62706	94627	44467	110.3	56.4
Գիտություն և գիտական սպասարկում	156453	178509	104772	104381	315020	114.1	132.9
Ֆինանսներ և վարկ	233986	210714	-	-	210714	90.1	156.9
Կառավարում և պաշտպանություն	212905	217230	217751	96662	-	102.0	161.7
Հասարակական և այլ կազմակերպություններ	107037	146602	-	-	146602	137.0	109.2
Այլ ճյուղեր	95762	108524	75653	121545	82890	113.3	80.8

Ճյուղային կտրվածքով միջին ամսական անվանական աշխատավարձը զգալիորեն բարձր է եղել, հատկապես, վարկավորման և կառավարման համակարգերում, որոնք միջին հանրապետական աշխատավարձի համեմատ կազմել են համապատասխանաբար՝ 156.9 և 161.7տոկոս:

2014թ. միջին ամսական անվանական աշխատավարձը սոցիալական ոլորտի ճյուղերում ցածր է հատկապես ֆիզկուլտուրա և սպորտ (46.6 տոկոս), մշակույթ և արվեստ (56.4 տոկոս) ճյուղերում:

*Միջին ամսական անվանական աշխատավարձն ըստ շրջանների և տնտեսության ոլորտների, 2014թ.*

	Միջին ամսական անվանական աշխատավարձը, դրամ						
	Ընդամենը ԼՂՀ	Գյուղատնտեսություն և անտառային տնտեսություն	Արդյունաբերություն	Շինարարություն	Տրանսպորտ և կապ	Պետական կառավարում	Այլ
<b>Ընդամենը ԼՂՀ</b>	<b>134310</b>	<b>95111</b>	<b>142820</b>	<b>174706</b>	<b>127873</b>	<b>217230</b>	<b>92601</b>
բ.Ստեփանակերտ	151366	89217	114509	179664	143623	245664	98974
Ասկերան	104126	101475	106194	183631	71906	136931	86170
Հաղրուք	90906	127383	106942	128434	103380	111959	80450
Մարտակերտ	135610	96873	222454	69092	92676	106966	86757
Մարտունի	90858	92100	90070	109580	94421	125633	85729
Շահումյան	98271	103417	112667	51425	-	101621	96339
Շուշի	103302	112224	105405	100039	106741	159411	83143
Քաշաթաղ	117185	87964	186864	220050	91964	109595	86875

**Ընդամենի նկատմամբ, %**

<b>Ընդամենը ԼՂՀ</b>	<b>100.0</b>	70.8	106.3	130.1	95.2	161.7	68.9
բ.Ստեփանակերտ	100.0	58.9	75.7	118.7	94.9	162.3	65.4
Ասկերան	100.0	97.5	102.0	176.4	69.1	131.5	82.8
Հաղրուք	100.0	140.1	117.6	141.3	113.7	123.2	88.5
Մարտակերտ	100.0	71.4	164.0	50.9	68.3	78.9	64.0
Մարտունի	100.0	101.4	99.1	120.6	103.9	138.3	94.4

ԻՐԱԿԱՆ ՀԱՏՎԱԾ

	Միջին ամսական անվանական աշխատավարձը, դրամ						
	Ընդամենը ԼՂՀ	Գյուղատնտեսություն և անտառային տնտեսություն	Արդյունաբերություն	Շինարարություն	Տրանսպորտ և կապ	Պետական կառավարում	Այլ
Շահումյան	100.0	105.2	114.6	52.3	-	103.4	98.0
Շուշի	100.0	108.6	102.0	96.8	103.3	154.3	80.5
Քաշաթաղ	100.0	75.1	159.5	187.8	78.5	93.5	74.1

Միջին ամսական անվանական և իրական աշխատավարձերը, 2013-2014թթ.

	2013թ.*	2014թ.
Միջին ամսական անվանական աշխատավարձ, դրամ	128621	134310
Իրական աշխատավարձը սպառողական զների ինդեքսով, դրամ	122613	128526

Սահմանված նվազագույն աշխատավարձի, միջին ամսական անվանական աշխատավարձի և նվազագույն սպառողական բյուջեի հարաբերակցությունը, 2014թ.

	Նվազագույն աշխատավարձի հարաբերակցությունը, %		Միջին ամսական անվանական աշխատավարձի հարաբերակցությունը նվազագույն սպառողական բյուջեի նկատմամբ, %
	միջին ամսական անվանական աշխատավարձի նկատմամբ	նվազագույն սպառողական բյուջեի նկատմամբ*	
2014թ.	37.2	91.2	245.1

Աշխատավարձի սահմանված նվազագույն չափը, միջին ամսական և իրական աշխատավարձերը

	Օրենքով սահմանված աշխատավարձի նվազագույն չափը		Միջին ամսական անվանական աշխատավարձը		Իրական աշխատավարձը	
	դրամ	նախորդ տարվա նկատմամբ, %	դրամ	նախորդ տարվա նկատմամբ, %	դրամ	նախորդ տարվա նկատմամբ, %
2014թ.	50000	111.1	134310	104.4	128526	99.9

Սահմանված նվազագույն աշխատավարձի, միջին ամսական անվանական աշխատավարձի և նվազագույն սպառողական բյուջեի հարաբերակցությունը

	Նվազագույն աշխատավարձի հարաբերակցությունը, %		Միջին ամսական անվանական աշխատավարձի հարաբերակցությունը նվազագույն սպառողական բյուջեի նկատմամբ, %
	միջին ամսական անվանական աշխատավարձի նկատմամբ	նվազագույն սպառողական բյուջեի նկատմամբ	
<b>2014թ.</b>			
I եռամսյակ	36.0	82.5	277.8
II եռամսյակ	37.6	89.0	266.3
III եռամսյակ	37.6	92.7	266.0
IV եռամսյակ	37.0	91.4	270.3

\* Հաշվարկված ՀՀ առողջապահության նախարարության կողմից մշակված սննդամթերքի կազմով, կառուցվածքով և էներգետիկայով՝ տարեկան միջին ընթացիկ գներով:

\*\* Հաշվարկված ՀՀ առողջապահության նախարարության կողմից մշակված սննդամթերքի կազմով, կառուցվածքով և էներգետիկայով՝ համապատասխան եռամսյակի միջին ընթացիկ գներով: