

ԲՆԱԿՉՈՒԹՅԱՆ ԲՆԱԿԱՐԱՆԱՅԻՆ ՊԱՅՄԱՆՆԵՐԸ
HOUSING CONDITIONS OF POPULATION
ՔԵԷԷՍԻՍ ԵՎ ՕՆԵՂԻ ԵՎ ԻՆՏԵՂԵՐ

Բաժինը պարունակում է տվյալներ բնակարանային ֆոնդի, բնակչության բնակարանային պայմանների, բնակավայրերի բարեկարգման վերաբերյալ:

Բնակարանային ֆոնդը բոլոր բնականների ամբողջությունն է, անկախ սեփականության ձևերից, ներառյալ բնակելի տները, մասնագիտացված տները (հանրակացարանները, մանրային ֆոնդի տները, ապաստարանները, միայնակները և ծերերի համար հատուկ տները, մանկատները, որբանոցները, հաշմանդամների, վետերանների համար գիշերօթիկ տները, դպրոցներին կից գիշերօթիկները և գիշերօթիկ դպրոցները, այգետնակները), բնակարանները, ծառայողական բնակելի շենքերը և այլ շինությունները, բնակվելու համար պիտանի այլ բնակելի կացարանները: Բնակելի ֆոնդի մեջ հաշվի չեն առնվում ամառանոցները, սպորտային և տուրիստական բազաները, մոթելները, քնմփինգները, առողջարանները, հանգստյան տները, պանսիոնատները, եկվորների համար տները, հյուրանոցները, գորանոցները, երկաթուղային վագոն-տնակները և այլ շենքեր ու շինություններ՝ նախատեսված հանգստի, ժամանակավոր և սեզոնային բնակության համար՝ անկախ դրանցում քաղաքացիների բնակվելու տևողությունից:

Բնակարանային ֆոնդի հաշվառումը տարվում է հիմնական ձևերով.

պետական բնակարանային ֆոնդը ներառում է պետական ձեռնարկությունների, պետական սեփականությանը վերագրվող միավորումներին (գերատեսչական բնակարանային ֆոնդ) ամբողջությամբ տնտեսական վարման կամ օպերատիվ կառավարման տակ գտնվող այլ բնակելի շինությունները, բնակելի տները և այն շինությունները, որոնք գտնվում են տեղական ինքնակառավարման տրամադրության տակ.

հասարակական բնակարանային ֆոնդը ներառում է կոոպե-

The section contains data on housing stock, housing conditions of population, improvement of human settlements.

Housing stock can be defined as a totality of all dwellings irrespective of the form of ownership. It includes dwelling houses, specialized houses (hostels, houses of manoeuvrable stock, specialized houses for single and aged, childrens' homes, infants' homes, boarding-houses for invalids, veterans, and boarding-schools), flats, official dwelling rooms and other premises in other buildings suitable for living. Country houses (dachyas), summer garden houses, sport and tourist centers, motels, campingsites, sanatorium, rest homes, holiday hotels, guest houses, hotels, barracks, cells, railway coaches and other fabrics intended for rest, seasonal and temporary residence, irrespective of duration of living in them, are not included in the housing stock.

The following types of dwellings are recorded:

state housing stock includes dwelling houses and other living accommodations that are under the authority or day-to-day management of state enterprises, unions belonging to state property (departmental housing stock), dwelling houses and other premises that are under the authority of local executive committees;

public housing stock includes dwelling houses and living fabrics in other buildings belonging to cooperative organizations, their asso-

ճառնա մասնաբաժնի և ինտելեկտուալ, աշխատանքային, սոցիալական և այլ բնակարանային ֆոնդեր:

ՔԵԷԷՍԻՍԵ ՕՆԻՂԻ-ՄԱՆԵՐԻ-ԻՆՏԵՂԵՐ առաջին ինտելեկտուալ, աշխատանքային, սոցիալական և այլ բնակարանային ֆոնդերն են: Երկրորդը ներառում է ինտելեկտուալ, աշխատանքային, սոցիալական և այլ բնակարանային ֆոնդերը, որոնք գտնվում են տեղական ինքնակառավարման տրամադրության տակ: Երրորդը ներառում է կոոպերատիվ և այլ բնակարանային ֆոնդերը, որոնք գտնվում են տեղական ինքնակառավարման տրամադրության տակ:

Օ-ձև ՔԵԷԷՍԻՍԻՄ ՕՆԻՂԻ ԱՅՈՒՆ ԵՎ ԻՆՏԵՂԵՐԻ ԻՆՏԵՂԵՐ:

առնչված բնակարանային ֆոնդեր ՕՆԻՂԻ ԱՅՈՒՆ ԵՎ ԻՆՏԵՂԵՐԻ ԻՆՏԵՂԵՐԻ ֆոնդերն են: Երկրորդը ներառում է ինտելեկտուալ, աշխատանքային, սոցիալական և այլ բնակարանային ֆոնդերը, որոնք գտնվում են տեղական ինքնակառավարման տրամադրության տակ: Երրորդը ներառում է կոոպերատիվ և այլ բնակարանային ֆոնդերը, որոնք գտնվում են տեղական ինքնակառավարման տրամադրության տակ:

Ինտելեկտուալ և աշխատանքային ֆոնդեր ՕՆԻՂԻ ԱՅՈՒՆ ԵՎ ԻՆՏԵՂԵՐԻ ֆոնդերն են: Երկրորդը ներառում է ինտելեկտուալ, աշխատանքային, սոցիալական և այլ բնակարանային ֆոնդերը, որոնք գտնվում են տեղական ինքնակառավարման տրամադրության տակ:

քառիվ կազմակերպություններին, դրանց միավորումներին, արհմիություններին և այլ հասարակական կազմակերպություններին, ձեռնարկություններին, կոլեկտիվ և խառը սեփականության ձևերի միավորումներին պատկանող բնակելի տները և այլ կառույցներում գտնվող բնակելի կառույցները.

բնակարանային և բնակ- շինարարական կոոպերատիվների ֆոնդն այն բնակելի տներն են, որոնք պատկանում են բնակելի և բնակշինարարական կոոպերատիվներին.

անհատական բնակարանային ֆոնդը քաղաքացիների սեփականություն հանդիսացող բնակելի տներն ու բնակարաններն են:

Բնակելի տների ընդհանուր մակերեսը որոշվում է որպես բնակարանների բնակելի և օժանդակ տարածությունների մակերեսների գումար (խոհանոցների, նախասենյակների, բնակարանների ներսի միջանցքների, լողարանների կամ ջրացնցողների, զուգարանների, պահեստանոցների կամ տնտեսական հավաքված պահարանների, ինչպես նաև տաքացվող և բնակության համար պիտանի ձեռնհարկերի, կիսավերնահարկերի, ծածկապատշգամբների): Վերը նշվածներից բացի, հանրակացարաններում օժանդակ տարածություն են հանդիսանում նաև մշակութային-ցաղային և բժշկական սպասարկման նշանակության տարածքները (մեկուսարաններ):

Բնակելի կացարանների ընդհանուր մակերեսի մեջ չեն մտնում.

– սահմանափակների, վերելակային սրահների, նախամուտքերի, ընդհանուր միջանցքների, նախասրահների, վերնասրահների, պատշգամբների, պտղանոցային պատշգամբների, երկարավուն պատշգամբների, չտաքացվող ձեռնհարկերի, կիսավերնահարկերի տարածքները;

– ԲԾԳ-ներով, համատիրություններով, տնային կառավարչություններով, խանութներով, պոլիկլինիկաներով, դեղատներով, բանկերով, կապի բաժանմունքներով, մանկական հիմնարկներով, կենցաղի ծառայության ձեռնարկություններով և այլնով զբաղեցված ոչ բնակելի շինությունները:

ciations, trade-unions and other public organizations, enterprises, associations of collective and mixed forms of ownership;

housing stock and housing construction cooperatives comprises dwelling houses belonging to housing stock and housing construction cooperatives;

private housing stock - are houses and flats that are in the ownership of citizens.

The total area of dwelling houses is determined as the sum of the areas of living and auxiliary rooms of the flat (kitchens, ante-rooms, intra-flat corridors, bathrooms or shower rooms, toilet rooms, storerooms or built-in-closets as well as attics, mezzanines, verandahs which are heated and fit for living). In the hostels the cultural-communal rooms and medical service rooms (isolators) are referred to auxiliary rooms in addition to the rooms mentioned above.

The following places are not included in the total area of dwelling houses:

– staircases, lift halls, common corridors, vestibules, galleries, balconies, loggias, non-heated attics and mezzanines;

– non-living rooms occupied by housing-maintenance organizations, shops, polyclinics, drug-stores, savings-banks, post-offices, children’s institutions, enterprises rendering personal services etc.

ալեյօ, իծեալաբնակարանային ֆոնդի մեջ չեն մտնում սահմանափակները, վերելակային սրահները, նախամուտքերը, ընդհանուր միջանցքները, նախասրահները, վերնասրահները, պատշգամբները, պտղանոցային պատշգամբները, երկարավուն պատշգամբները, չտաքացվող ձեռնհարկերը, կիսավերնահարկերը և այլնով զբաղեցված ոչ բնակելի շինությունները:

Օ՛ի՛ն՝ ինչպե՛ս է բնակարանային ֆոնդի մեջ չմտնելու տները և բնակարանները – ինչպե՛ս է բնակարանային ֆոնդի մեջ չմտնելու տները և բնակարանները:

Ե՛ւրոպայի երկրներում բնակարանային ֆոնդի մեջ չմտնելու տները և բնակարանները – ինչպե՛ս է բնակարանային ֆոնդի մեջ չմտնելու տները և բնակարանները:

Ինչպե՛ս է որոշվում բնակարանային ֆոնդի մեջ չմտնելու տների մակերեսը: Բնակարանային ֆոնդի մեջ չմտնելու տների մակերեսը որոշվում է որպես բնակարանների բնակելի և օժանդակ տարածությունների մակերեսների գումար (խոհանոցների, նախասենյակների, բնակարանների ներսի միջանցքների, լողարանների կամ ջրացնցողների, զուգարանների, պահեստանոցների կամ տնտեսական հավաքված պահարանների, ինչպես նաև տաքացվող և բնակության համար պիտանի ձեռնհարկերի, կիսավերնահարկերի, ծածկապատշգամբների): Վերը նշվածներից բացի, հանրակացարաններում օժանդակ տարածություն են հանդիսանում նաև մշակութային-ցաղային և բժշկական սպասարկման նշանակության տարածքները (մեկուսարաններ):

Սահմանափակները, վերելակային սրահները, նախամուտքերը, ընդհանուր միջանցքները, նախասրահները, վերնասրահները, պատշգամբները, պտղանոցային պատշգամբները, երկարավուն պատշգամբները, չտաքացվող ձեռնհարկերը, կիսավերնահարկերը և այլնով զբաղեցված ոչ բնակելի շինությունները:

– բնակարանային ֆոնդի մեջ չմտնելու տները և բնակարանները, որոնք պատկանում են հանրակացարաններին:

– բնակարանային ֆոնդի մեջ չմտնելու տները և բնակարանները, որոնք պատկանում են հանրակացարաններին:

95. ԲՆԱԿԱՐԱՆԱՅԻՆ ՖՈՆԴԸ
HOUSING STOCK
ԲԵՏԵՆԻ ԱՆՈՒՆԻ ԵՎ ԻՆՏԵՆԻՎ

(տարևվերջին)
(at the end of year)

(նախնական տվյալներ)

Տարիներ Years Տարիներ	Ամբողջ բնակարանային ֆոնդը Total housing stock Բնակարանային ֆոնդը		այդ թվում – of which – ինչից է բաղկացած				Միջինը մեկ բնակչի հաշվով, մ ² Average per inhabitant, m ² Միջինը մեկ բնակչի հաշվով, մ ²
	բնակարանների թիվը, միավոր number of flats, units Բնակարանների թիվը, միավոր	ընդհանուր մակերեսը, հազ. մ ² total area thsd. m ² Ընդհանուր մակերեսը, հազ. մ ²	քաղաքացիների սեփականություն citizens' ownership Քաղաքացիների սեփականություն		պետական և համայնքային state and municipal Պետական և համայնքային		
			բնակարանների թիվը, միավոր number of flats, units Բնակարանների թիվը, միավոր	ընդհանուր մակերեսը, հազ. մ ² total area thsd. m ² Ընդհանուր մակերեսը, հազ. մ ²	բնակարանների թիվը, միավոր number of flats, units Բնակարանների թիվը, միավոր	ընդհանուր մակերեսը, հազ. մ ² total area thsd. m ² Ընդհանուր մակերեսը, հազ. մ ²	
Ընդամենը – Total – Ընդամենը							
2005	40302	3246.8	34352	2773.8	5950	473.0	23.6
2006	40480	3262.1	34720	2835.7	5760	426.4	23.7
2007	40597	3343.2	34837	2916.8	5760	426.4	24.1
2008	40105	3586.3	35095	3186.9	5010	399.4	25.6
2009	40372	3710.4	35390	3315.4	4982	395.0	26.2
2010	41045	3610.5	37364	3318.9	3681	291.6	25.1
2011	41579	3744.7	37671	3486.5	3908	258.2	25,9
Քաղաքային – Urban– Քաղաքային							
2005	19625	1593.1	16167	1326.7	3458	266.4	22.6
2006	19790	1593.8	16516	1374.2	3274	219.6	22.5
2007	19887	1608.7	16613	1389.1	3274	219.6	22.5
2008	19469	1587.8	16859	1389.4	2610	198.4	21.8
2009	19639	1665.1	16740	1445.8	2899	219.3	22.4
2010	19501	1641.0	17744	1509.8	1757	131.2	21.8
2011	19821	1735,5	17663	1637,8	2158	97,7	22,7
Գյուղական – Rural– Գյուղական							
2005	20677	1653.7	18185	1447.1	2492	206.6	24.6
2006	20690	1668.3	18204	1461.5	2486	206.8	24.9
2007	20710	1734.5	18224	1527.7	2486	206.8	25.8
2008	20636	1998.5	18236	1797.5	2400	201.0	29.7
2009	20733	2045.3	18650	1869.6	2083	175.7	30.4
2010	21544	1969.5	19620	1809.1	1924	160.4	28.9
2011	21758	2009,2	20008	1848,7	1750	160,5	29,5

97. ԲՆԱԿՅՈՒՄԻ ԲՆԱԿԱՆ ԳՐԱԿԱՆԱԿՆԵՐԻ ԲԱՎԱՐԱՐՈՒՄԸ ԳԱՏԱԿԱՆ ԳՐԱԿԱՆԱԿՆԵՐԻ ԲԱՎԱՐԱՐՈՒՄԸ
SATISFACTION OF POPULATIONS' NEEDS IN GAS AND WATER SUPPLY
ՕՒՄՆԱԿՆԵՐԻ ԲՆԱԿԱՆ ԳՐԱԿԱՆԱԿՆԵՐԻ ԲԱՎԱՐԱՐՈՒՄԸ ԵՎ ԱՎԱՐԱՐՈՒՄԸ ԳՐԱԿԱՆԱԿՆԵՐԻ ԲԱՎԱՐԱՐՈՒՄԸ

	2005	2006	2007	2008	2009	2010	2011	
Գազի բացթողնումը բնակչությանը մեկ բնակչի հաշվով. Գազի ցուցանիշ, մ ³ Gas supply of population per inhabitant: network gas, m ³	59.2	72.4	90.3	101.5	107.1	99.0	102.0	Ի օրինակ ապա բնակչությանը մեկին հաշվով բնակչությանը մեկին հաշվով: նմանաբար, մ ³
քաղաքային in urban areas	103.5	100.8	155.0	149.1	159.6	142.1	151.7	ա քաղաքային
գյուղական in rural areas	12.6	42.4	21.4	50.1	49.3	51.4	46.2	ա գյուղական
Բնակչությանը (խմելու և տնտեսական) և կոմունալ-կենցաղային կարիքների համար բաց թողնված ջրի օրական ծախսը մեկ բնակչի հաշվով, լ Average daily water supply (drinking and economic) of population for communal and personal needs per inhabitant, l	92.9	71.4	84.7	91.0	95.0	146.2	106.4	Նմանաբար բնակչությանը մեկին հաշվով (օրական) ջրի ծախսը մեկին հաշվով է ինչպես և օրական ջրի ծախսը մեկին հաշվով

98. ԳԱՏԱԿԱՆ ԳՐԱԿԱՆԱԿՆԵՐԻ ԳԱՏԱԿԱՆ ԳՐԱԿԱՆԱԿՆԵՐԻ ԲԱՎԱՐԱՐՈՒՄԸ
GAS SUPPLY OF SETTLEMENTS
ԱՎԱՐԱՐՈՒՄԸ ԳՐԱԿԱՆԱԿՆԵՐԻ ԲԱՎԱՐԱՐՈՒՄԸ ԵՎ ԱՎԱՐԱՐՈՒՄԸ ԳՐԱԿԱՆԱԿՆԵՐԻ ԲԱՎԱՐԱՐՈՒՄԸ

(տարեվերջին)
(end of year)

(ի օրինակ ապա)

	2005	2006	2007	2008	2009	2010	2011	
Գազով մատակարարվող բնակավայրերի թիվը (ներառյալ հեղուկ գազը) Number of settlements supplied with gas (including liquefied)	37	53	66	78	83	84	84	× օրինակ ապա բնակավայրերի թիվը, նմանաբար նմանաբար (ապա հեղուկ գազը) նմանաբար
քաղաքային urban areas	4	4	4	6	7	7	7	քաղաքային
գյուղական rural areas	33	49	62	72	76	77	77	գյուղական
Փողոցային գազային ցանցի վերականգնված միագիծ ձգվածությունը, ընդամենը, կմ Reconstructed single length of the street gas network total, km	471.0	599.9	769.6	837.4	982.8	1059.7	1198.7	Ի օրինակ ապա բնակավայրերի թիվը, նմանաբար նմանաբար ձգված ությունը, ընդամենը – նմանաբար, էլ
այդ թվում of which:								ա օրինակ ապա:
քաղաքային in urban areas	221.1	235.8	261.4	274.1	339.5	387.2	444.6	ա քաղաքային
գյուղական in rural areas	249.9	364.1	508.2	563.3	643.3	672.5	754.1	ա գյուղական

ԲՆԱԿԱՐԱՆԱՅԻՆ ՖՈՆԴ
HOUSING STOCK
ՀԵՇԷՆՍԻ ՍԵ ՕՒՆԻ Ա

տարևվերջին, բնակֆոնդի հազար քառակուսի մետր ընդհանուր մակերես
 end of year, thousand square metres total area of housing stock
 на конец года, тысяч квадратных метров общей площади жилфонда

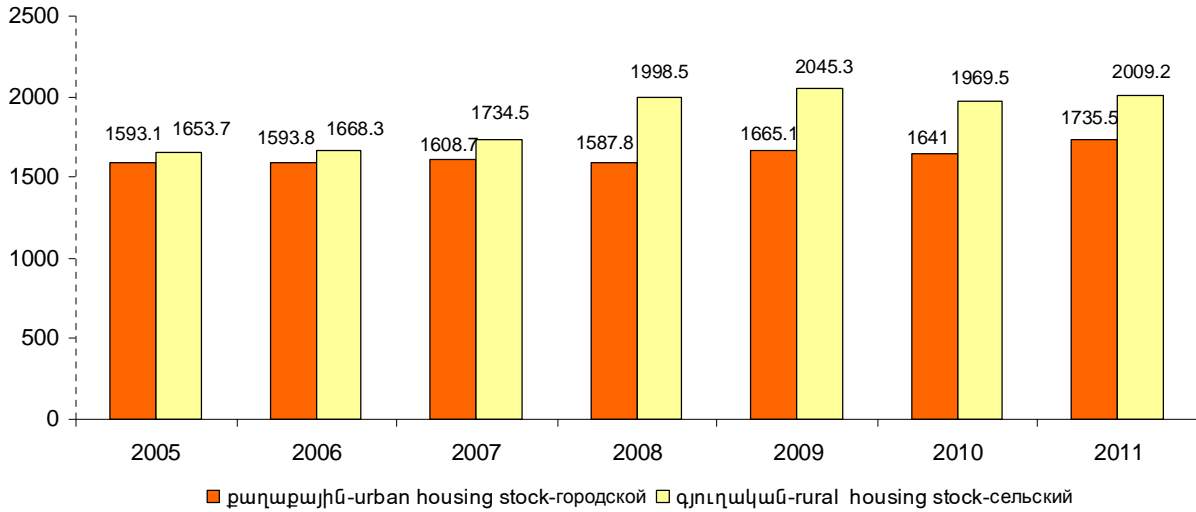

ԲՆԱԿՉՈՒԹՅԱՆ ՄԻՋԻՆ ԱՊԱՏՈՎՎԱԾՈՒԹՅՈՒՆԸ ԿԱՅԱՐԱՆՈՎ
(ԲՆԱԿԱՐԱՆՆԵՐՈՎ)
AVERAGE HOUSING PROVIDED TO POPULATION
СРЕДНЯЯ ОБЕСПЕЧЕННОСТЬ НАСЕЛЕНИЯ ЖИЛЬЕМ

մեկ բնակչի հաշվով քառակուսի մետր ընդհանուր մակերես
 square metres of total area per inhabitant
 квадратных метров общей площади на одного жителя

