

ԳՅՈՒՂԱՏՆԵՍՆՍՈՒԹՅՈՒՆ AGRICULTURE СЕЛЬСКОЕ ХОЗЯЙСТВО

Գյուղատնտեսությանը զբաղվող առևտրային կազմակերպություններն իրենց ողջ գործունեությունից շահույթ ստանալու նպատակ հետապնդող կազմակերպություններ են:

Բնակչության տնտեսություններ են անհատական (գյուղացիական) տնային տնտեսությունները, այգեգործական ընկե-րությունների անդամների անհատական տնտեսությունները և քաղաքայինների անհատական տնտեսությունները, որոնք զբաղվում են գյուղատնտեսությամբ:

Գյուղատնտեսության համախառն արտադրանքը բուսաբուծության և անասնաբուծության արտադրված արտա-դրանքի ծավալն է արժեքային արտա-հայտությամբ:

Գյուղատնտեսական արտադրանքի ֆիզիկական ծավալի ինդեքսի հաշվարկման համար օգտագործվում է դրա ծավալի ցու-ցանիչը՝ համադրելի գներով:

Բուսաբուծության արտադրանքը ներառում է տվյալ տարվա բերքից ստացված մթերքի արժեքը, երիտասարդ բազմամյա տնկարկների աճեցման արժեքը և տարեկան բերքի մինչև տարեկան անավարտ արտադրության արժեքի փոփոխությունը:

Անասնաբուծության արտադրանքը ներառում է անասնի, թռչունների և այլ կենդանիների աճեցման, կաթի, բրդի, ձվի, մեղրի և այլնի արտադրության արժեքը:

Ընդհանուր հողային մակերեսը պետական սահմանի ներսում գամարի մակերեսային տարածքն է՝ ներքին ջրերի հետ մեկտեղ:

Գյուղատնտեսական նշանակության հողերը գյուղատնտեսական արտա-դրանքի արտադրության համար օգ-տագործող հողեր են: Դրանց կազմի մեջ մտնում են մշտական մշակաբույսերի (բազմամյա տնկարկների) տակ գտնվող հողերը, վարելահողերը, խոտհարքները և արո-տավայրերը:

Վարելահողերը գյուղատնտեսական մշակաբույսերի ցանքի (ներառյալ բազ-մամյա խոտաբույսերի ցանքերը և մարուր գեյները) համար օգտագործվող հողա-տեսքերն են:

Մշտական մշակաբույսերի տակ զբաղված հողերն այն հողերն են, որոնք օգտագործվում են բազմամյա տնկարկ-ների, ինչպես նաև տնկարանների համար:

Խոտհարքները խոտհնձի համար օգտագործվող գյուղատնտեսական հո-ղատեսքն է:

Արոտավայրերն այն հողերն են, որոնք

Commercial organizations en- gaged in agriculture, are organi- zations which achieve is to receive profit from their activities.

The households farms include personal households, gardening companies members' peasant farms and urban population engaged in agriculture.

Gross agricultural output is the value of produced outputs of plant- growing and husbandry at average weighted current prices.

For calculation of the physical volume of agricultural output, the indicator of its volume is used in comparable prices.

Output of plant-growing includes the value of materials produced while harvesting in the current year, the value of young perennial plantations, and changes in the value of work-in-progress for the current year (from the beginning to the end of the year).

Output of animal husbandry includes the value of raising and keeping livestock, poultry and other animals, as well as production of milk, wool, eggs, honey, etc.

Total land area is the land area including internal waters within the State border.

Agricultural lands are the lands used to produce agricultural products. They comprise arable lands, lands under permanent crops, hayfields, and pastures.

Arable lands are the lands used under agricultural crops, including those under perennial grass, and also fallow lands

Lands under permanent crops are those under perennial plantations, and nursery gardens.

Hayfields are the agricultural lands used for haymaking.

Pastures are the cultivated lands

Коммерческие организации, занимающиеся сельским хозяй- ством, являются организациями, целью которых является получение прибыли от своей деятельности.

К хозяйствам населения относятся личные (крестьянские) домашние хозяйства, личные хозяйства членов садоводческих товариществ и личные хозяйства городского населения, занимаю- щиеся сельским хозяйством.

Продукция сельского хозяйства представляет собой стоимостное выражение произведенной продук- ции растениеводства и животно- водства по фактическим средне- взвешенным ценам.

Для исчисления индекса физического объема продукции сельского хозяйства использу- ется показатель ее объема в сопоставимых ценах.

Продукция растениеводства включает стоимость продуктов, полученных из урожая данного года, стоимость выращивания молодых многолетних насаждений и изменение стоимости незавер- шенного производства от начала до конца года.

Продукция животноводства включает стоимость выращивания скота, птицы и других животных, производства молока, шерсти, яиц, меда и других продуктов.

Общая земельная площадь- площадь поверхности суши вместе с внутренними водами, находящаяся внутри государственной границы.

Земли сельскохозяйственного зна- чения – земли, используемые для производства сельскохозяйственной продукции. В их состав входят пахотные земли, земли под постоянными культурами (много- летние посадки), сенокосы, пастбища и прочие земли.

Пахотные земли – земли, ис- пользуемые под посевы сельско- хозяйственных культур, включая посевы многолетних трав и чистые пары.

Земли под постоянными культурами – занятые многолет- ними насаждениями, а также плодопитомники.

Сенокосы – земельные участки, используемые для сбора сена.

գրաված են բնական կամ ցանովի խոտերով, պիտանի են անասունների արածնցման համար և խոտհարքների տակ չեն օգտագործվում:

Գյուղատնտեսական մշակաբույսերի ցանքատարածությունները վարելահողի վրա և պտղատու այգիների ու խաղողանոցների միջշարքային տարածություններում գյուղատնտեսական մշակաբույսերի փաստացի կատարված ցանքի, ներառյալ կրկնակի ցանքի և ենթացանքի տարածություններն են:

Համախառն բերքը հավաքված գյուղատնտեսական մշակաբույսերի բերքն է որը հավաքված տարածքից՝ ինչպես հիմնական, այնպես էլ կրկնակի և միջշարքային ցանքերից:

Անասունների զլխաքանակը հունվարի 1-ի դրությամբ որոշվում է տարեկան համատարած հաշվառման հիման վրա և ներառում է համապատասխան տեսակի անասունի տարիքային բոլոր խմբերի զլխաքանակը:

Անասունի և թռչնի իրացումը (մսի արտադրություն) ներառում է սպանդի համար բոլոր տեսակի անասունների ու թռչունների վաճառքը պետությանը, շուկայում, սեփական առևտրական ցանցի միջոցով, բարտերային գործառնություններով փոխանակումը, սեփական սպառումը և այլն:

Կաթի արտադրությունը բնութագրվում է փաստացի կթված կաթով, անկախ այն բանից, իրացվել է այն, թե սպառվել տնտեսությունում հորթերի և խոճկորների կերակրման համար: Կերակրման ընթացքում հորթերի ծծած կաթը արտադրանքի մեջ չի ներառվում և մեկ կովի միջին կաթնատվությունը որոշելիս չի հաշվառվում:

Մեկ կովի միջին տարեկան կաթնատվությունը բերվում է տարեկազմի և յուրաքանչյուր հաշվետու ժամանակաշրջանի սկզբի դրությամբ՝ կովերի միջին զլխաքանակի հաշվով: Առևտրային կազմակերպություններում մեկ կովի միջին կաթնատվությունը որոշելիս տնտեսության առկա կովերի ընդ-հանուր զլխաքանակից հանվում են բոսան ենթակա կովերը, մաստու հոտի կովերը և այն կովերի կաթը, որոնք առանձնացված են հորթերի խմբակային անճնցման համար:

Չվի արտադրությունը ներառում է տարվա ընթացքում բոլոր տեսակի տնային թռչուններից դրանց հավաքը, ներառյալ ինկուբացիայի համար օգտագործվողները, ձվի փոշու համար և այլ նպատակներով օգտագործումը:

used for grazing, but not for hay-making.

Sown area agricultural crops are actual agricultural crops sown areas on arable land, fruit gardens inter-row area of vineyards including resowed and inter-row sown area.

Gross harvest is the agricultural crop harvest from main, re-and inter-row sowing, taken from the whole area and posted.

Livestock number as of the 1st January, is estimated on the basis of annual enumerations of livestock and covers all age groups of the enumerated livestock.

Sales of livestock and poultry (meat output) include all types of livestock and poultry slaughter sold to the state, in market, through own trading network, exchanged as bar-ter, own consumption etc.

Milk output is measured irrespective of whether it was sold or consumed by the farms for feeding calves or piglets. Milk consumed by sucking calves is excluded from total output and is not recorded while estimating average milk yield per cow.

Average annual milk yield per cow is calculated on the basis of the average number of cows at the beginning of a year and of each reference period. While measuring milk yield per cow in agricultural enterprises, cows on an intensive feeding, beef cows intended for slaughter, and cows separated from the stock for feeding younger animals are excluded from the total number of cows owned by the agricultural enterprises.

Eggs production covers eggs gathered during a year from all kinds of poultry, including those used for incubation, production of egg powder and other purposes.

Пастбища – участки земли, занятые природными или сеян-ными травами, пригодными для выпаса скота и не используемые под сенокос.

Посевные площади сельскохозяйственных культур-фактические посевные сельскохозяйственных культур на пахотных землях и междурядиях многолетних насаждений, включая повторные и подпокровные посевы.

Валовой сбор – это собранный урожай сельскохозяйственных культур со всей убранной площади как с основных, так и с повторных и междурядных посевов.

Поголовье скота по состоянию на 1 января устанавливается на основе ежегодных сплошных учетов и включает поголовье всех возрастных групп соответствующего вида скота.

Реализация скота и птицы (производство мяса) включает продажу на убой всех видов скота и птицы государству, на рынке, через собственную торговую сеть, обмен по бартерным операциям, на личное потребление и др.

Производство молока характеризуется фактически надоемным молоком, независимо от того, было ли оно реализовано или потреблено в хозяйстве на выпойку телят и поросят. Молоко, высосанное телятами при подсосном их содержании, в продукцию не включается и не учитывается при определении средних удоев от одной коровы.

Средний годовой удой молока на одну корову приводится в расчете на среднее поголовье коров на начало года и начало каждого отчетного периода. В коммерческих организациях при определении удоя молока от одной коровы из общего поголовья коров, имеющих в хозяйстве, исключаются коровы, находящиеся на откорме, коровы мясного стада и выделенные для группового подсосного содержания телят.

Производство яиц включает их сбор за год от всех видов домашней птицы, включая используемые на инкубацию, выработку яичного порошка и другие цели.

ԳՅՈՒՂԱՏՆՏԵՍՈՒԹՅԱՆ ՀԻՄՆԱԿԱՆ ՑՈՒՑԱՆԻՇՆԵՐԸ
MAIN INDICATORS OF AGRICULTURE
ОСНОВНЫЕ ПОКАЗАТЕЛИ СЕЛЬСКОГО ХОЗЯЙСТВА

134.ԸՆԴՀԱՆՈՒՐ ՀՈՂԱՅԻՆ ՄԱԿԵՐԵՍԸ ԵՎ ԳՅՈՒՂԱՏՆՏԵՍԱԿԱՆ ՀՈՂԱՏԵՍՔԵՐԻ ԲԱՇՆՈՒՄՆ ԸՍՏ ՏԵՍԱԿՆԵՐԻ
TOTAL LAND AREA AND DISTRIBUTION OF AGRICULTURAL LANDS BY TYPES
ОБЩАЯ ЗЕМЕЛЬНАЯ ПЛОЩАДЬ И РАСПРЕДЕЛЕНИЕ СЕЛЬСКОХОЗЯЙСТВЕННЫХ УГОДИЙ ПО ВИДАМ

	01.07.2015	
Ընդհանուր հողային մակերեսը, 1000 հա Total land area, 1000 ha	1143.27	Общая земельная площадь,1000 га
որից՝ of which		из них:
գյուղատնտեսական նշանակության հողեր agricultural land	571.81	угодия сельскохозяйственного значения
այդ թվում՝ of which		в том числе:
վարելահող arable land	126.88	пашня
բազմամյա տնկարկներ perennial grass	7.37	многолетние насаждения
խտհարքներ plough-land	35.25	сенокосы
արոտավայրեր pastures	370.62	пастбища
այլ հողեր other	31.69	прочие земли

Գյուղատնտեսական նշանակության հողերի նկատմամբ, %
In % to agricultural lands

К угодиям сельскохозяйственного значения,%

Գյուղատնտեսական նշանակության հողեր Agricultural land	100.0	Угодия сельскохозяйственного значения
այդ թվում՝ of which		в том числе:
վարելահող arable land	22.2	пашня
բազմամյա տնկարկներ perennial grass	1.3	многолетние насаждения
խտհարքներ plough-land	6.2	сенокосы
արոտավայրեր pastures	64.8	пастбища
այլ հողեր other	5.5	прочие земли

135. ԳՅՈՒՂԱՏՆՏԵՍՈՒԹՅԱՆ ՀԱՄԱԽԱՈՒՆ ԱՐՏԱԴՐԱՆԲԸ

GROSS AGRICULTURAL OUTPUT

ВАЛОВАЯ ПРОДУКЦИЯ СЕЛЬСКОГО ХОЗЯЙСТВА

(ընդամենը, մլն դրամ)

(всего, млн. драмов)

Տարիներ Years Годы	Գյուղատնտեսության արտադրանքը Agricultural output Продукция сельского хозяйства	այդ թվում – of which – в том числе	
		բուսաբուծության արտադրանք plant-growing production продукция растениеводства	անասնաբուծության արտադրանք animal husbandry production продукция животноводства
2008	31157.2	21179.8	9977.4
2009	30656.9	19569.7	11087.2
2010	32129.8	19066.3	13063.5
2011	39920.1	25073.2	14846.9
2012	50313.0	33262.9	17050.1
2013	55172.2	34901.0	20271.1
2014	57314.6	27617.1	29697.5

136. ԳՅՈՒՂԱՏՆՏԵՍՈՒԹՅԱՆ ԱՐՏԱԴՐԱՆՔԻ ԾԱՂԱԼԻ ԻՆԴԵՔՍՆԵՐԸ

VOLUME INDICES OF AGRICULTURAL OUTPUT

ИНДЕКСЫ ОБЪЕМА ПРОДУКЦИИ СЕЛЬСКОГО ХОЗЯЙСТВА

(համադրելի գներով, տոկոսներով)

նախորդ տարվա նկատմամբ)

(at comparable prices, in percents to previous year)

(в сопоставимых ценах, в процентах к предыдущему году)

Տարիներ Years Годы	Գյուղատնտեսության արտադրանքը Agricultural output Продукция сельского хозяйства	այդ թվում – of which – в том числе	
		բուսաբուծության արտադրանք plant-growing production продукция растениеводства	անասնաբուծության արտադրանք animal husbandry production продукция животноводства
2008	125.4	139.4	102.8
2009	101.1	97.2	109.4
2010	88.7	80.3	103.7
2011	120.1	131.4	103.6
2012	123.9	132.8	109.0
2013	109.2	102.1	122.9
2014	95.7	71.3	137.6

137. ԳՅՈՒՂԱՏՆՏԵՍՈՒԹՅԱՆ ՀԱՄԱԽԱՈՒՆ ԱՐՏԱԴՐԱՆՔԻ ԸՍՏ

ՏՆՏԵՍՈՒԹՅՈՒՆՆԵՐԻ

GROSS AGRICULTURAL OUTPUT BY TYPES OF FARMS

ВАЛОВАЯ ПРОДУКЦИЯ СЕЛЬСКОГО ХОЗЯЙСТВА ПО КАТЕГОРИЯМ ХОЗЯЙСТВ

(մլն դրամ)

(mln. drams)

(млн. драмов)

	2008	2009	2010	2011	2012	2013	2014	
Ընդամենը Total Всего								
Գյուղատնտեսություն Agriculture	31157.2	30656.9	32129.8	39920.1	50313.0	55172.2	57314.6	Сельское хозяйство
Բուսաբուծություն Plant-growing	21179.8	19569.7	19066.3	25073.2	33262.9	34901.1	27617.1	Растениеводство
Անասնաբուծություն Animal husbandry	9977.4	11087.2	13063.5	14846.9	17050.1	20271.1	29697.5	Животноводство

Գյուղատնտեսություն-Agriculture-Сельское хозяйство

	2008	2009	2010	2011	2012	2013	2014	
Անստորային կազմակերպություններ Commercial organizations Коммерческие организации								
Գյուղատնտեսություն Agriculture	7623.3	8170.4	8076.8	11332.7	15386.3	16277.5	14179.6	Сельское хозяйство
Բուսաբուծություն Plant growing	6742.5	7127.4	7196.1	10851.7	13429.3	14449.9	11876.7	Растениеводство
Անասնաբուծություն Animal husbandry	880.8	1043.0	880.7	481.0	1957.0	1827.6	2302.9	Животноводство
Բնակչության տնտեսություններ Household's plots Хозяйства населения								
Գյուղատնտեսություն Agriculture	23533.9	22486.5	24053.0	28587.4	34926.7	38894.7	43135.0	Сельское хозяйство
Բուսաբուծություն Plant growing	14437.3	12442.3	11870.2	14221.5	19833.6	20451.2	15740.4	Растениеводство
Անասնաբուծություն Animal husbandry	9096.6	10044.2	12182.8	14365.9	15093.1	18443.5	27394.6	Животноводство

ԳՅՈՒՂԱՏՆՏԵՍՈՒԹՅԱՆ ՆՅՈՒԹԱՏԵԽՆԻԿԱԿԱՆ ԲԱԶԱՆ
MATERIAL - TECHNICAL BASE OF AGRICULTURE
МАТЕРИАЛЬНО-ТЕХНИЧЕСКАЯ БАЗА СЕЛЬСКОГО ХОЗЯЙСТВА

138. ԳՅՈՒՂԱՏՆՏԵՍԱԿԱՆ ՏԵԽՆԻԿԱՅԻ ԱՌԿԱՅՈՒԹՅՈՒՆԸ
AVAILABILITY OF AGRICULTURAL MACHINERY
НАЛИЧИЕ СЕЛЬСКОХОЗЯЙСТВЕННОЙ ТЕХНИКИ

(հատ)
(pieces)

(штук)

	2008	2009	2010	2011	2012	2013	2014	
Տրակտորներ Tractors	1051	1136	1158	1210	1268	1243	1280	Тракторы
Բեռնատար ավտոմեքենաներ Trucks	1073	1190	1244	1286	1325	1292	1338	Грузовые автомобили
Տրակտորային գութաններ Tractor ploughs	627	672	677	772	802	797	799	Тракторные плуги
Տրակտորային շարքացաններ Sowing machines	302	311	311	344	345	358	357	Тракторные сеялки
Կուլտիվատորներ Cultivators	217	248	256	309	327	342	347	Культиваторы
Կոմբայներ Harvesters								Комбайны
հացահատիկահավաք grain	245	258	289	293	303	288	296	зерноуборочные
սիլոսահավաք և կերահավաք silage and feed	4	6	10	12	10	9	9	силосоуборочные и кормоуборочные
Տրակտորային խոտհնձիչներ Tractor mowing machines	93	107	109	139	157	151	159	Сенокосилки тракторные

ԲՈՒՍԱԲՈՒԾՈՒԹՅՈՒՆ

PLANT-GROWING

РАСТЕНИЕВОДСТВО

139. ԳՅՈՒՂԱՏՆՏԵՍԱԿԱՆ ՀԻՄՆԱԿԱՆ ՄՇԱԿԱԲՈՒՅՍԵՐԻ

ՑԱՆՔԱՏԱՐԱԾՈՒԹՅՈՒՆՆԵՐԸ

SOWN AREAS UNDER AGRICULTURAL CROPS

ПОСЕВНЫЕ ПЛОЩАДИ ОСНОВНЫХ СЕЛЬСКОХОЗЯЙСТВЕННЫХ КУЛЬТУР

(հեկտար)
(hectares)

(гектаров)

	2008	2009	2010	2011	2012	2013	2014	
--	------	------	------	------	------	------	------	--

**Ընդամենը
Total
Всего**

Ամբողջ ցանքատարածությունը Total sown area	39486.8	57837.1	51298.4	56841.8	64368.4	63319.2	67666.1	Вся посевная площадь
Հազախատիկ և հատիկադնդեղեն Grains and leguns	37013.3	55377.1	48929.6	53115.6	60101.6	58686.6	61285.1	Зерновые и зернобобовые
Տեխնիկական մշակաբույսեր Industrial crops	0.3	23.0	109.0	467.2	1141.7	853.1	1081.1	Технические культуры
Կարտոֆիլ Potatoes	1143.2	1115.7	965.6	898.2	830.6	782.8	789.6	Картофель
Բանջարեղեն Vegetables	978.3	908.3	907.3	1001.5	870.6	871.9	1049.6	Овощи
Բոստանային Water-melons	341.7	349.3	207.0	322.1	290.3	297.2	289.9	Бахчевые
Կերային մշակաբույսեր Forage crops	10.0	63.7	179.9	1037.2	1133.6	1827.6	3170.8	Кормовые культуры

**Տոկոսներով ամբողջ ցանքատարածությունների նկատմամբ
In percents of total cultivated areas
В процентах от всей посевной площади**

Ամբողջ ցանքատարածությունը Total sown area	100.0	100.0	100.0	100.0	100.0	100.0	100.0	Вся посевная площадь
Հազախատիկ և հատիկադնդեղեն Grains and leguns	93.7	95.8	95.4	93.4	93.4	92.7	90.6	Зерновые и зернобобовые
Տեխնիկական մշակաբույսեր Industrial crops	0.0	0.0	0.2	0.8	1.8	1.3	1.6	Технические культуры
Կարտոֆիլ Potatoes	2.9	1.9	1.9	1.6	1.3	1.2	1.2	Картофель
Բանջարեղեն Vegetables	2.5	1.6	1.8	1.8	1.4	1.4	1.6	Овощи
Բոստանային Water-melons	0.9	0.6	0.4	0.6	0.4	0.5	0.4	Бахчевые
Կերային մշակաբույսեր Forage crops	0.0	0.1	0.3	1.8	1.7	2.9	4.7	Кормовые культуры

**Առևտրային կազմակերպություններ
Commercial organizations
Коммерческие организации**

Ամբողջ ցանքատարածությունը Total sown area	16985.0	32191.5	26547.7	33734.9	45200.7	44763.3	46858.2	Вся посевная площадь
---	---------	---------	---------	---------	---------	---------	---------	-------------------------

Գյուղատնտեսություն-Agriculture-Сельское хозяйство

	2008	2009	2010	2011	2012	2013	2014	
Հացահատիկ և հատիկաբերողներ Grains and leguns	16714.1	31882.4	26172.6	32600.3	43701.0	43100.5	43909.4	Зерновые и зернобобовые
Տեխնիկական մշակաբույսեր Industrial crops	-	3.0	86.0	332.0	616.8	361.2	745	Технические культуры
Կարտոֆիլ Potatoes	105.1	136	119.1	67.0	45.7	52.3	247.1	Картофель
Բանջարեղեն Vegetables	32.8	39.2	71.7	162.8	85.1	130.7	197.2	Овощи
Բոստանային Water-melons	123.0	114.9	68.3	83.0	88.5	102.6	100.2	Бахчевые
Կերային մշակաբույսեր Forage crops	10.0	16.0	30.0	489.8	663.6	1016.0	1659.3	Кормовые культуры
Տոկոսներով ամբողջ գանրատարածությունների նկատմամբ In percents of total cultivated areas В процентах от всей посевной площади								
Ամբողջ գանրատարածությունը Total sown area	100.0	100.0	100.0	100.0	100.0	100.0	100.0	Вся посевная площадь
Հացահատիկ և հատիկաբերողներ Grains and leguns	98.4	99.0	98.6	96.6	96.7	96.3	93.7	Зерновые и зернобобовые
Տեխնիկական մշակաբույսեր Industrial crops	-	0.0	0.3	1.0	1.3	0.8	1.6	Технические культуры
Կարտոֆիլ Potatoes	0.6	0.4	0.4	0.2	0.1	0.1	0.5	Картофель
Բանջարեղեն Vegetables	0.2	0.1	0.3	0.5	0.2	0.3	0.4	Овощи
Բոստանային Water-melons	0.7	0.4	0.3	0.2	0.2	0.2	0.2	Бахчевые
Կերային մշակաբույսեր Forage crops	0.1	0.1	0.1	1.5	1.5	2.3	3.6	Кормовые культуры
Բնակչության տնտեսություններ Household's plots Хозяйства населения								
Ամբողջ գանրատարածությունը Total sown area	22501.8	25645.6	24750.7	23106.9	19167.7	18555.9	20807.9	Вся посевная площадь
Հացահատիկ և հատիկաբերողներ Grains and leguns	20299.2	23494.7	22757.0	20515.3	16400.6	15586.1	17375.7	Зерновые и зернобобовые
Տեխնիկական մշակաբույսեր Industrial crops	0.3	20.0	23.0	135.2	524.9	491.9	336.1	Технические культуры
Կարտոֆիլ Potatoes	1038.1	979.7	846.5	831.2	784.9	730.5	542.5	Картофель
Բանջարեղեն Vegetables	945.5	869.1	835.6	838.7	785.5	741.2	852.4	Овощи
Բոստանային Water-melons	218.7	234.4	138.7	239.1	201.8	194.6	189.7	Бахчевые
Կերային մշակաբույսեր Forage crops	-	47.7	149.9	547.4	470.0	811.6	1511.5	Кормовые культуры
Տոկոսներով ամբողջ գանրատարածությունների նկատմամբ In percents of total cultivated areas В процентах от всей посевной площади								
Ամբողջ գանրատարածությունը Total sowing area	100.0	100.0	100.0	100.0	100.0	100.0	100.0	Вся посевная площадь

Գյուղատնտեսություն-Agriculture-Сельское хозяйство

	2008	2009	2010	2011	2012	2013	2014	
Հազահատիկ և հատիկադնդեղեն Grains and legums	90.2	91.6	91.9	88.8	85.6	84.0	83.5	Зерновые и зернобобовые
Տեխնիկական մշակաբույսեր Industrial crops	0.0	0.1	0.1	0.6	2.7	2.7	1.6	Технические культуры
Կարտոֆիլ Potatoes	4.6	3.8	3.4	3.6	4.1	3.9	2.6	Картофель
Բանջարեղեն Vegetables	4.2	3.4	3.4	3.6	4.1	4.0	4.1	Овощи
Բոստանային Water-melons	1.0	0.9	0.6	1.0	1.1	1.0	0.9	Бахчевые
Կերային մշակաբույսեր Forage crops	-	0.2	0.6	2.4	2.4	4.4	7.3	Кормовые культуры

140. ԲՈՒՍԱԲՈՒԾՈՒԹՅԱՆ ԱՐՏԱԴՐԱՆՔԻ ՀԻՄՆԱԿԱՆ ՏԵՍԱԿՆԵՐԻ ԱՐՏԱԴՐՈՒԹՅՈՒՆԸ

OUTPUT OF MAIN TYPES OF PLANT-GROWING PRODUCTION

ПРОИЗВОДСТВО ОСНОВНЫХ ВИДОВ ПРОДУКЦИИ РАСТЕНИЕВОДСТВА

(տոննա)

(tons)

(тонна)

	2008	2009	2010	2011	2012	2013	2014	
Ընդամենը Total								Всего
Հազահատիկ և հատիկադնդեղեն Grains and legums	80348.3	82762.1	59134.6	97250.1	104976.7	101613.3	67943.3	Зерновые и зернобобовые
Կարտոֆիլ Potatoes	13358.2	13116.2	8094.0	8597.3	8344.0	8594.0	6606.6	Картофель
Բանջարեղեն Vegetables	9938.5	8661.3	6825.3	8085.4	8131.8	8725.1	8106.2	Овощи
Բոստանային Water-melons	6931.5	6220.0	3514.0	10447.3	9692.2	10499.3	8300.4	Бахчевые
Պտուղ և հատապտուղ Fruit and berries	5120.6	4472.4	8081.0	8699.2	30677.7	28005.5	14874.8	Плоды и ягоды
Խաղող Grape	17136.3	11570.4	7339.5	4964.0	10123.3	12654.1	5609.3	Виноград
Թուրթ Mulberry	4282.1	3980.1	2973.6	2553.3	2753.0	2785.8	1873.6	Тута
Առևտրային կազմակերպություններ Commercial organizations								Коммерческие организации
Հազահատիկ և հատիկադնդեղեն Grains and legums	34975.9	48935.3	35364.2	66356.3	80203.1	76461.9	52436.1	Зерновые и зернобобовые
Կարտոֆիլ Potatoes	1813.5	2436.9	2227.0	774.9	572.4	814.6	2162.2	Картофель
Բանջարեղեն Vegetables	585.7	993.5	1368.4	1786.7	1522.6	2494.8	1432.9	Овощи
Բոստանային Water-melons	2583.2	2037.7	1455.0	6475	6627.3	6416	3788.6	Бахчевые
Պտուղ և հատապտուղ Fruit and berries	625.8	468.1	4311.8	4980.3	811.6	2586.1	4165.1	Плоды и ягоды
Խաղող Grape	7190.0	4397.8	1523.1	1239.7	1596.4	1467	3257.9	Виноград
Թուրթ Mulberry	143.1	86.8	14.8	36.1	27.5	105.6	185.6	Тута

Գյուղատնտեսություն-Agriculture-Сельское хозяйство

	2008	2009	2010	2011	2012	2013	2014	
Բնակչության տնտեսություններ Household's plots								Хозяйства населения
Հացահատիկ և հատիկաբերողներ Grains and leguns	45372.4	33826.8	23770.4	30893.8	24773.6	25151.4	15507.2	Зерновые и зернобобовые
Կարտոֆիլ Potatoes	11544.7	10679.3	5867.0	7822.4	7771.6	7779.4	4444.4	Картофель
Բանջարեղեն Vegetables	9352.8	7667.8	5456.9	6298.7	6609.2	6230.3	6398.9	Овощи
Բոստանային Water-melons	4348.3	4182.3	2059.0	3972.3	3064.9	4083.3	4511.8	Бахчевые
Պտուղ և հատապտուղ Fruit and berries	4494.8	4004.3	3769.2	3718.9	29866.1	25419.4	10709.7	Плоды и ягоды
Խաղող Grape	9946.3	7172.6	5816.4	3724.3	8526.9	11187.1	2351.4	Виноград
Թուրթ Mulberry	4139.0	3893.3	2958.8	2517.2	2725.5	2680.2	1688.0	Тута

141. ԳՅՈՒԴԱՏՆՏԵՍԱԿԱՆ ՄՇԱԿԱՐՈՒՅՍԵՐԻ ՀԱՄԱՍԱՌՆ ԲԵՐՔԸ ԵՎ ԲԵՐՔԱՏՎՈՒԹՅՈՒՆԸ
GROSS HARVEST AND YIELD CAPACITY OF MAIN AGRICULTURAL CROPS
ВАЛОВОЙ СБОР И УРОЖАЙНОСТЬ СЕЛЬСКОХОЗЯЙСТВЕННЫХ КУЛЬТУР

(ընդամենը)
(total)

(всего)

	2008	2009	2010	2011	2012	2013	2014	
Համախառն բերքը, տոննա Gross harvest, tons								Валовой сбор, тонна
Հացահատիկ և հատիկաբերողներ Grains and leguns	80348.3	82762.1	59134.6	97250.1	104976.7	101613.3	67943.3	Зерновые и зернобобовые
որից՝ of which:								из них:
ցորեն (աշնանացան և գարնանացան) wheat (winter and spring)	64834.6	71084.5	43604.2	75625.3	58670.3	49762.6	37369.3	пшеница (озимая и яровая)
Ծխախոտ Tobacco	-	-	309.0	929.7	529.2	771.0	887.3	Табак
Կարտոֆիլ Potatoes	13358.2	13116.2	8094.0	8597.3	8344.0	8594.0	6606.6	Картофель
Բանջարեղեն Vegetables	9938.5	8661.3	6825.3	8085.4	8131.8	8725.1	8106.2	Овощи
Բերքատվությունը, ցենտներ 1 հա-ից Yield capacity, centners 1 ha[#]								Урожайность, центнеров с 1 га[#]
Հացահատիկ և հատիկաբերողներ Grains and leguns	21.8	16.0	13.0	19.2	17.7	19.1	12.7	Зерновые и зернобобовые
որից՝ of which:								из них:
ցորեն (աշնանացան և գարնանացան) wheat (winter and spring)	22.1	16.2	12.1	18.7	17.1	18.1	13.9	пшеница (озимая и яровая)
Ծխախոտ Tobacco	-	-	147.1	147.6	90.0	142.3	95.1	Табак
Կարտոֆիլ Potatoes	116.8	117.6	83.9	97.1	100.8	110.4	84.3	Картофель
Բանջարեղեն Vegetables	101.2	95.3*	76.7*	81.4*	90.2*	102.0*	77.2*	Овощи

[#]) հաշվարկի մեջ չի ներառված ջերմոցներից հավաքված բերքը (250.0ց՝ 2009թ., 370.0ց՝ 2010թ., 576.9ց՝ 2011թ., 919.5ց՝ 2012թ., 250ց՝ 2013թ. և 2743.9 ց՝ 2014 թ.) in the calculation was not included harvest from forcing frame (250.0c in 2009, 370.0c in 2010, 576.9c in 2011, 919.5c in 2012, 250c in 2013 and 2743c in 2014) в расчетах не учтен урожай, собранный в парниковых хозяйствах (250.0ц в 2009г, 370.0ц в 2010г, 576.9ц в 2011г, 919.5ц в 2012г и 250.0ц в 2013г. и 2743.9 ц в 2014г).

142. ՀԱՅԱՀԱՏԻԿԻ և ՀԱՏԻԿԱԸՆԴԵՂԵՆԱՅԻՆ ՄՇԱԿԱԲՈՒՅՍԵՐԻ ՀԱՄԱՆԱՌՆ ԲԵՐՔԸ ԵՎ ԲԵՐՔԱՏՎՈՒԹՅՈՒՆԸ

GROSS HARVEST AND YIELD CAPACITY OF GRAINS AND LEGUNS

ВАЛОВОЙ СБОР И УРОЖАЙНОСТЬ ЗЕРНОВЫХ И ЗЕРНОБОБОВЫХ КУЛЬТУР

(ընդամենը)

(total)

(всего)

	2008	2009	2010	2011	2012	2013	2014	
Համախառն բերքը, տոննա Gross harvest, tons								Валовой сбор, тонна
Աշնանացան և գարնանացան ցորեն Winter and spring wheat	64834.6	71084.5	43604.1	75625.3	58670.3	46762.6	37369.3	Пшеница озимая и яровая
Աշնանացան և գարնանացան գարի Winter and spring barley	11289.4	6372.0	10523.1	12472.8	30675.5	28502.4	21630.0	Ячмень озимый и яровой
Եգիպտացորեն հատիկի համար Maize for grains	2421.1	3679.8	4026.6	7876.9	12184.1	21689.8	5054.9	Кукуруза на зерно
Վարսակ Oats	-	-	-	-	6.0	-	-	Овес
Հաճար Spelt	308.1	387.9	129.3	436.0	2086.5	3124.1	3307.5	Полба
Հատիկադնդեղենայիններ Leguminous plants	1495.1	1237.9	851.5	839.1	1354.3	1534.4	581.5	Зернобобовые

Բերքատվությունը, ցենտներ մեկ հա-ից

Yield capacity, centners per ha

Урожайность, центнеров с 1 га

Աշնանացան և գարնանացան ցորեն Winter and spring wheat	22.1	16.2	12.1	18.7	17.1	18.1	13.9	Пшеница озимая и яровая
Աշնանացան և գարնանացան գարի Winter and spring barley	18.5	11.4	13.2	20.4	15.9	15.8	10.5	Ячмень озимый и яровой
Եգիպտացորեն հատիկի համար Maize for grain	32.0	30.0	45.7	22.5	38.8	33.9	16.0	Кукуруза на зерно
Վարսակ Oats	-	-	-	-	15.0	-	-	Овес
Հաճար Spelt	15.3	13.4	8.0	13.8	12.5	14.6	14.7	Полба
Հատիկադնդեղեններ Leguminous plants	26.1	21.1	21.8	21.5	14.3	18.5	15.6	Зернобобовые

143. ԿԵՐԱՅԻՆ ՄՇԱԿԱԲՈՒՅՍԵՐԻ ՀԱՄԱՆԱՌՆ ԲԵՐՔԸ ԵՎ ԲԵՐՔԱՏՎՈՒԹՅՈՒՆԸ

GROSS HARVEST AND YIELD CAPACITY OF FORAGE CROPS

ВАЛОВОЙ СБОР И УРОЖАЙНОСТЬ КОРМОВЫХ КУЛЬТУР

(ընդամենը)

(total)

(всего)

	2008	2009	2010	2011	2012	2013	2014	
Համախառն բերքը, տոննա Gross harvest, tons	41760.8	44355.4	40207.3	41212.3	49343.1	61303.8	76600.8	Валовой сбор, тонна
Եգիպտացորեն՝ սիլոսի և կանաչ կերի համար (ցողուններ և կողեր) Maize for silage and green feed (stems and ears)	892.0	27.5	30.0	1977.0	6186.8	10198.0	7405.1	Кукуруза на силос и зеленый корм (стебли и початки)

Գյուղատնտեսություն-Agriculture-Сельское хозяйство

	2008	2009	2010	2011	2012	2013	2014	
Կերային արմատապտուղներ (ներառյալ անասնակերի համար շաքարի ճակնդեղը) Fodder root crops (including sugar beet for forage)	7.5	662.0	1870.7	699.3	46.8	495.3	1.0	Кормовые корнеплоды (включая сахарную свеклу на корм скоту)
Խոտ և կանաչ կեր, ընդամենը Hay and green forage, total)	40861.3	43665.9	38306.6	38536.0	43109.5	50610.5	69194.7	Сено и зеленый корм – всего
այդ թվում of which:								в том числе:
բազմամյա խոտերի չոր խոտ perennial grasses' hay	83.8	388.4	235.5	768.5	834.7	2375.8	2759.6	сено многолетних трав
միամյա խոտերի չոր խոտ one-year grasses' hay	2000.0	2450.0	2115.5	-	-	-	-	сено однолетних трав
բնական խոտհարքների չոր խոտ natural hayfield's hay	38777.5	40827.5	35955.6	37767.5	42274.8	48234.7	66435.1	сено естественных сенокосов

Բերքատվությունը, ցենտներ 1 հա-ից
Yield capacity, centners 1 ha
Урожайность, центнеров с 1 га

Եգիպտացորեն՝ սիլոսի և կանաչ կերի համար (ցողուն և կողեր) Maize for silage and green feed (stems and ears)	200.4	98.2	176.2	32.4	127.4	122.9	114.3	Кукуруза на силос и зеленый (стебли и початки) корм
Կերային արմատապտուղներ (ներառյալ անասնակերի համար շաքարի ճակնդեղը) Fodder root crops (including sugar beet for forage)	7.5	105.6	24.0	35.9	15.1	11.1	5.0	Кормовые корнеплоды (включая сахарную свеклу на корм скоту)
Անցած տարիներին զանված բազմամյա խոտերի չոր խոտ Perennial grasses' hay of previous years	25.8	38.2	65.4	23.0	30.0	34.6	32.1	Сено многолетних трав посева прошлых лет
Միամյա խոտերի չոր խոտ One year grasses' hay	20.0	42.4	55.0	-	-	-	-	Сено однолетних трав
Բնական խոտհարքների չոր խոտ Natural hayfield's hay	25.6	29.1	31.5	34.0	35.0	32.6	60.5	Сено естественных сенокосов

144. ԽՆԱՂՈՂԻ, ՊՏՂԱՀԱՏԱՊՏՂԱՅԻՆ ՏՆԿԱՐԿՆԵՐԻ ՏԱՐԱԾՔԸ
PLANTING AREA OF FRUIT AND BERRIES PLANTATIONS AND VINEYARDS
ПЛОЩАДЬ ПЛОДОВО-ЯГОДНЫХ НАСАЖДЕНИЙ И ВИНОГРАДНИКОВ

(ընդամենը, հեկտար)
(total, hectares)

(всего, гектаров)

	2008	2009	2010	2011	2012	2013	2014	
Պտղահատապտղային տնկարկների տարածքը Planting area of fruit and berries plantations	1916.1	2044.4	2003.0	1984.5	2538.9	2685.0	3086.3	Площадь плодово-ягодных насаждений

Գյուղատնտեսություն-Agriculture-Сельское хозяйство

	2008	2009	2010	2011	2012	2013	2014	
այդ թվում՝ պտղատու հասակում of which those in fruit-bearing age	1834.3	1961.1	1814.8	1778.4	2303.7	2207.9	2449.7	в том числе в плодоносящем возрасте
Խաղողի տնկարկների տարածքը Planting area of grape plantations	2662.1	2495.1	2145.0	2274.1	2111.7	2181.5	2273.8	Площадь виноградных насаждений
այդ թվում՝ պտղատու հասակում of which those in fruit-bearing age	2321.5	2226.4	1942.9	1957.8	1743.9	1912.3	2017.2	в том числе в плодоносящем возрасте
Թխնիններ Mulberry trees	903.9	877.5	981.5	914.9	897.1	892.1	887.5	Тутовники
այդ թվում՝ պտղատու հասակում of which those in fruit-bearing age	855.2	863.9	924.9	867.1	857.2	828.7	868.5	в том числе в плодоносящем возрасте

**145. ՊՏՈՒՂՆԵՐԻ, ՀԱՏԱՊՏՈՒՂՆԵՐԻ ԵՎ ԽԱՂՈՂԻ ՀԱՄԱԽԱՌՆ ԲԵՐՔԸ ԵՎ ԲԵՐՔԱՏՎՈՒԹՅՈՒՆԸ
GROSS HARVEST AND YIELD CAPACITY OF FRUIT, BERRIES AND GRAPE
ВАЛОВОЙ СБОР И УРОЖАЙНОСТЬ ПЛОДОВ, ЯГОД И ВИНОГРАДА**

(ընդամենը)
(total)

(всего)

Տարիներ Years Годы	Պտուղների, հատապտուղների, խաղողի համախառն բերքը, տ Гross harvest of fruit, berries grape, t Валовой сбор плодов, ягод, винограда, т	այդ թվում of which в том числе			Բերքատվությունը, ցենտներ 1 հա-ից Yield capacity, centners per ha Урожайность, центнеров с 1 га		
		պտուղների և հատապտուղների fruit and berries	խաղողի grape винограда	թթի mulberry тута	պտղահատապտղային տնկարկների fruit and berries plantations плодово-ягодных насаждений	խաղողի տնկարկների grape plantations виноградных насаждений	թթի տնկարկների mulberry plantations тутовых насаждений
2008	26539.0	5120.6	17136.3	4282.1	27.8	71.5	50.1
2009	20023.0	4472.5	11570.4	3980.1	22.1	51.1	46.1
2010	18394.1	8081.0	7339.5	2973.6	44.0	37.8	32.2
2011	16216.5	8699.2	4964.0	2553.3	46.9	25.3	29.4
2012	43554.0	30677.7	10123.3	2753.0	132.9	58.0	32.1
2013	43445.4	28005.5	12654.1	2785.8	122.5	65.8	33.6
2014	22357.7	14874.8	5609.3	1873.6	37.6	26.7	20.9

ԱՆԱՄՆԱԲՈՒԾՈՒԹՅՈՒՆ

ANIMAL HUSBANDRY

ЖИВОТНОВОДСТВО

146. ԱՆԱՄՆԱԲՈՒԾԱԿԱՆ ՀԻՄՆԱԿԱՆ ՄԹԵՐՔՆԵՐԻ ԱՐՏԱԴՐՈՒԹՅՈՒՆՆԸ

PRODUCTION OF MAIN ANIMAL HUSBANDRY PRODUCTS

ПРОИЗВОДСТВО ОСНОВНЫХ ВИДОВ ЖИВОТНОВОДЧЕСКОЙ ПРОДУКЦИИ

Տարիներ Years Годы	Միս (կենդանի քաշով), տ Meat (live weight), t Мясо (в живом весе), т	Լալթ, տ Milk, t Молоко, т	Ձու, հազ. հատ Eggs, thsd. pieces Яйца, тыс. шт.	Բուրդ (ֆիզիկական քաշով), տ Wool (physical weight), t Шерсть (в физическом весе), т
Ընդամենը Total Всего				
2008	4127.0	31403.1	17476.5	85.1
2009	4993.7	32373.1	19571.9	86.8
2010	4964.5	33323.4	22734.3	98.1
2011	4810.8	34611.9	22910.2	175.9
2012	5399.5	36572.6	25850.5	153.6
2013	6829.5	41886.9	29595.3	190.1
2014	11557.4	47424.0	40462.0	289.9
Առևտրային կազմակերպություններ Commercial organizations Коммерческие организации				
2008	913.3	181.6	3546.8	-
2009	1007.4	157.8	3172.3	1.8
2010	597.9	278.9	4788.3	-
2011	254.3	445.3	2429.6	1.9
2012	1001.0	1599.6	5497.3	-
2013	991.8	1578.9	2970.8	3.4
2014	1098.0	1955.3	5120	2.5
Բնակչության տնտեսություններ Household's plots Хозяйства населения				
2008	3213.7	31221.5	13929.7	85.1
2009	3986.3	32215.3	16399.6	85.0
2010	4366.6	33044.5	17946.0	98.1
2011	4556.5	34166.7	20480.6	174.0
2012	4398.5	34973.0	20353.2	153.6
2013	5837.7	40308.0	26624.5	186.7
2014	10459.4	45468.7	35342	287.4

147. ԱՆԱՍՈՒՆՆԵՐԻ ԵՎ ԹՈՉՈՒՆՆԵՐԻ ԳԼՍԱՔԱՆԱԿԸ
NUMBER OF LIVESTOCK AND POULTRY
ПОГОЛОВЬЕ СКОТА И ПТИЦЫ

(տարեվերջի դրությամբ, գլուխ)
 (at the end of year, heads)

(на конец года, голов)

	2008	2009	2010	2011	2012	2013	2014	
Բոլոր կարգի տնտեսություններ								
Farms of all types								
Хозяйства всех категорий								
Խոշոր նղջերավոր անասուններ Cattle	43899	43538	44900	47976	56244	57894	58311	Крупный рогатый скот
այդ թվում՝ կովեր of which cows	20756	19583	19893	20653	23577	23982	23532	в том числе коровы
Ոչխարներ և այծեր Sheep and goats	43312	49436	55894	61511	97153	107295	113089	Овцы и козы
Խոզեր Pigs	5077	10736	10375	7742	20409	16694	12855	Свиньи
Չիներ Horses	2864	2510	2448	2333	2638	2660	2756	Лошади
Թռչուն Poultry	367188	364409	312681	355764	357933	347907	342614	Птица
Առևտրային կազմակերպություններ								
Commercial organizations								
Коммерческие организации								
Խոշոր նղջերավոր անասուններ Cattle	90	230	804	1101	1508	2087	2625	Крупный рогатый скот
այդ թվում՝ կովեր of which cows	25	59	238	623	734	915	942	в том числе: коровы
Ոչխարներ և այծեր Sheep and goats	555	2145	1893	2248	4070	12600	15379	Овцы и козы
Խոզեր Pigs	21	-	14	58	58	80	-	Свиньи
Թռչուն Poultry	97598	74814	16612	69576	22192	45420	49110	Птица
Բնակչության տնտեսություններ								
Household's plots								
Хозяйства населения								
Խոշոր նղջերավոր անասուններ Cattle	43809	43308	44096	46875	54736	55807	55686	Крупный рогатый скот
այդ թվում՝ կովեր of which cows	20731	19524	19655	20030	22843	23067	22590	в том числе коровы
Ոչխարներ և այծեր Sheep and goats	42757	47291	54001	59263	93083	94695	97710	Овцы и козы
Խոզեր Pigs	5056	10736	10361	7684	20351	16614	12855	Свиньи
Չիներ Horses	2864	2510	2448	2333	2638	2660	2756	Лошади
Թռչուն Poultry	269590	289595	296069	286188	335741	302487	293504	Птица

148. ԱՆԱՍՈՒՆՆԵՐԻ ԵՎ ԹՈՉՈՒՆՆԵՐԻ ՄԹԵՐԱՏՎՈՒԹՅՈՒՆՆԸ
PRODUCTIVITY OF LIVESTOCK AND POULTRY
ПРОДУКТИВНОСТЬ СКОТА И ПТИЦЫ

(կիլոգրամ)								(килограммов)
(kilograms)	2008	2009	2010	2011	2012	2013	2014	
Մեկ կովի կաթնատվությունը Milk yield per cow	1506.0	1562.0	1663.0	1691.0	1661.0	1716.0	1940.0	Надой молока в расчете на одну корову
Մեկ ոչխարի միջին տարեկան բրդատվությունը Average annual wool clip per sheep	2.1	2.41	2.28	3.52	2.67	2.10	2.8	Среднегодовой настриг шерсти с одной овцы
Ածան հավերի միջին տարեկան ձվատվությունը, հատ Average annual egg-laying ability of laying hens, pieces	123	125	144	134	144	147	193	Среднегодовая яйценоскость кур-несушек, штук

149. ԳՅՈՒՂԱՏՆՏԵՍԱԿԱՆ ՀԻՄՆԱԿԱՆ ՄԹԵՐՔՆԵՐԻ ԱՐՏԱԴՐՈՒԹՅՈՒՆՆԸ
ԲՆԱԿԶՈՒԹՅԱՆ ՄԵԿ ԸՆԶԻ ՀԱՇՎՈՎ
PRODUCTION OF MAIN AGRICULTURAL GOODS PER CAPITA
ПРОИЗВОДСТВО ОСНОВНЫХ ПРОДУКТОВ СЕЛЬСКОГО ХОЗЯЙСТВА НА ДУШУ НАСЕЛЕНИЯ

(կիլոգրամ)								(килограммов)
(kilograms)	2008	2009	2010	2011	2012	2013	2014	
Միս (կենդանի քաշով) Meat (live weight)	29.5	35.3	34.6	33.2	36.8	46.1	77.6	Мясо (в живом весе)
Կաթ Milk	224.5	228.9	232.1	239.1	249.4	282.8	318.5	Молоко
Ձու, հատ Eggs, pieces	125.0	138.0	158	158	176.3	199.8	271.7	Яйца, штук
Հացահատիկ Grains	574.5	585.3	411.8	671.8	715.8	685.9	456.2	Зерно
Բանջարեղեն Vegetables	71.1	61.3	47.5	56.3	55.5	58.9	54.4	Овощи
Բոստանային մշակաբույսեր Water-melons	49.6	44.0	24.5	72.2	66.1	70.9	55.7	Бахчевые культуры
Կարտոֆիլ Potatoes	95.5	92.8	56.4	59.4	56.9	58.0	44.4	Картофель
Պտուղներ և հատապտուղներ Fruit and berries	36.6	59.8	56.3	60.1	209.2	189.0	99.9	Плоды и ягоды
Խաղող Grape	122.5	81.8	51.1	34.3	69.0	85.4	37.7	Виноград

ԱՆԱՄՆԱԲՈՒԾԱԿԱՆ ՀԻՄՆԱԿԱՆ ՄԹԵՐՔՆԵՐԻ ԱՐՏԱԴՐՈՒԹՅՈՒՆԸ

OUTPUT OF MAIN ANIMAL HUSBANDRY PRODUCTS

ПРОИЗВОДСТВО ОСНОВНЫХ ВИДОВ ЖИВОТНОВОДЧЕСКОЙ ПРОДУКЦИИ

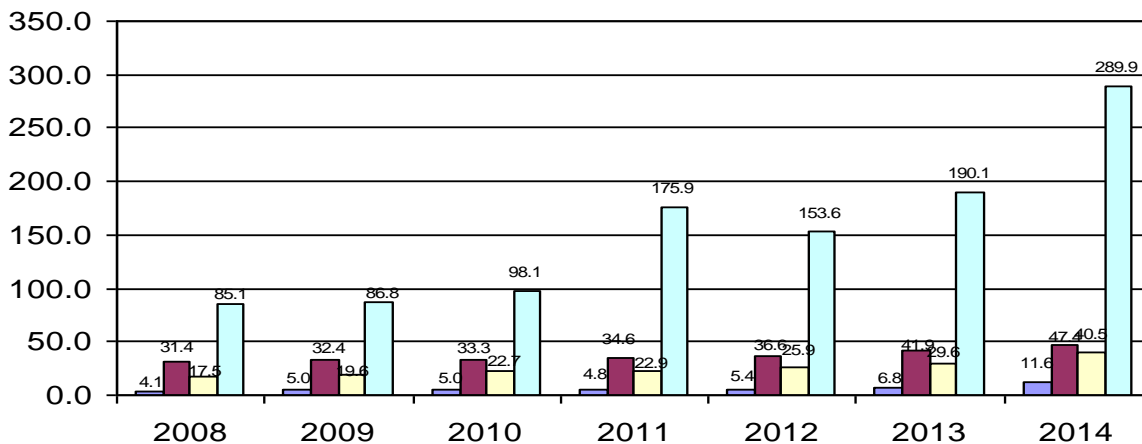

- միս, կենդանի քաշով (հազ.տոննա) - meat, live weight, (thsd. t.) - мясо, в живом весе (тыс. тонн)
- կաթ (հազ.տոննա) - milk (thsd. t.) - молоко (тыс. тонн)
- ձու (մլն հատ) - eggs (mln. pieces) - яйца (млн. штук)
- բուրդ (տոննա) - wool (t.) - шерсть (тонн)

ԲՈՒՍԱԲՈՒԾՈՒԹՅԱՆ ԱՐՏԱԴՐԱՆՔԻ ՀԻՄՆԱԿԱՆ ՏԵՍԱԿՆԵՐԻ ԱՐՏԱԴՐՈՒԹՅՈՒՆԸ

PRODUCTION OF MAIN TYPES OF PLANT-GROWING OUTPUT

ПРОИЗВОДСТВО ОСНОВНЫХ ВИДОВ ПРОДУКЦИИ РАСТЕНИЕВОДСТВА

հազար տոննա - thsd. tons - тыс. тонн

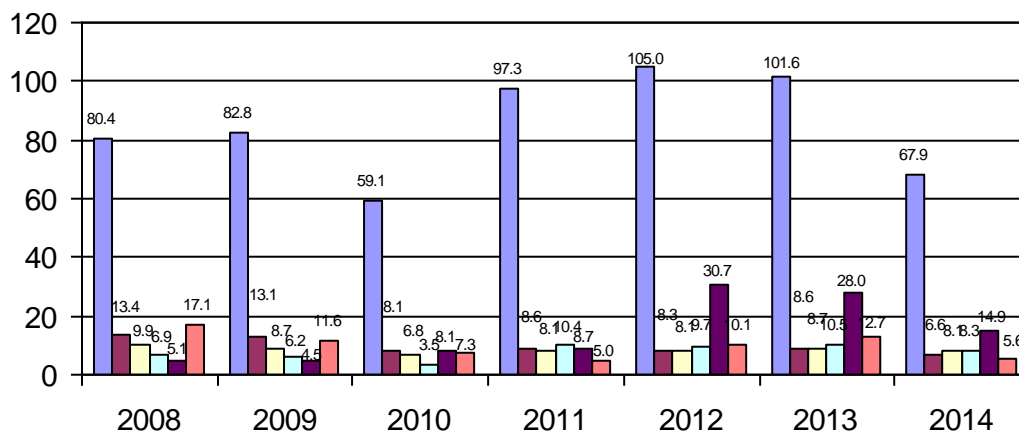

- հացահատիկ-grain-зерно
- կարտոֆիլ-potatoes-картофель
- բանջարեղեն-vegetables-овощи
- բոստանային մշակաբույսեր-water melons-бахчевые культуры
- պտուղ և հատապտուղ-fruit and berries-плоды и ягоды
- խաղող-grape-виноград